



# TAUBATÉ FUTSAL

Ao Fundo de Assistência ao Desporto Amador de Taubaté  
Ilmo.: Presidente Marco Antônio Olivatto

**Assunto: Prestação de Contas.**

Associação Desportiva Taubaté Futsal, neste ato representado pela sua Presidente, **André Luiz Coutinho de Oliveira**, RG nº 20.512.344-2, CPF nº 216.694.468-08, informa que está sendo entregue a Prestação de Contas referente à **oitava** parcela do convênio firmado, referente ao mês de **Outubro de 2023** baseado na Lei Complementar nº 323 de 5 de Novembro de 2013, em consonância com o Decreto nº 13.266, de 18 de Fevereiro de 2014, do Município de Taubaté, "**Projeto Taubaté Futsal**", PROCESSO ADMINISTRATIVO Nº **2546/2023** da Prefeitura Municipal de Taubaté.

#### RESUMO DAS DESPESAS

ITEM	DESCRIÇÃO	VALOR
1	ALIMENTAÇÃO	R\$ 4.402,40
2	BOLSA INCENTIVO	R\$ 8.500,00
3	HOSPEDAGEM	R\$ 2.140,00
4	TRANSPORTE	R\$ 12.450,00
5	UNIFORME	R\$ -
	<b>SOMA</b>	<b>R\$ 27.492,40</b>

#### MONITORAMENTO

VALORES DO PLANO DE TRABALHO	VALOR REAL UTILIZADO NO PROJETO	SALDO REFERENTE AO PROJETO
R\$ 46.600,00	R\$ 47.310,49	-R\$ 710,49
R\$ 87.800,00	R\$ 70.800,00	R\$ 17.000,00
R\$ 37.200,00	R\$ 25.761,80	R\$ 11.438,20
R\$ 104.200,00	R\$ 69.830,00	R\$ 34.370,00
R\$ 21.200,00	R\$ 21.165,40	R\$ 34,60
<b>R\$ 297.000,00</b>	<b>R\$ 234.867,69</b>	<b>R\$ 62.132,31</b>



Associação Desportiva **Taubaté Futsal**

CNPJ 28.114.443/0001-22

Av. César Costa, 595, sl 01, Vila Aparecida, Taubaté/SP - CEP 12052-000

Taubaté Futsal

@taubatefutsal

Taubaté Futsal

www.taubatefutsal.com.br  
futsal@taubatefutsal.com.br



# TAUBATÉ FUTSAL

## PRESTAÇÃO DE CONTAS – EXTRATO DA CONTA DO EMPREENDEDOR

DATA MOV.	TIPO DA DESPESA	EMPRESA	Nº DOCUMENTO	ENTRADA	SAÍDA	SALDO
	SALDO ANTERIOR	-	-	R\$ 605,36	R\$ -	R\$ 605,36
26/11/2023	TAXA	TAXAS BANCÁRIAS (PIX)	0	R\$ -	R\$ 11,50	R\$ 593,86
06/11/2023	ALIMENTAÇÃO	RODOSNACK G E G LANCHONETE E RESTAURANTE LTDA	000.000.138	R\$ -	R\$ 574,40	R\$ 19,46
10/11/2023	REPASSE DE VERBA	PREFEITURA MUNICIPAL DE TAUBATÉ	-	R\$ 29.700,00	R\$ -	R\$ 29.719,46
13/11/2023	BOLSA INCENTIVO	MARCOS ALEXANRE RODRIGUES	-	R\$ -	R\$ 5.700,00	R\$ 24.019,46
13/11/2023	BOLSA INCENTIVO	NELSON LEANDRO REIS	-	R\$ -	R\$ 1.000,00	R\$ 23.019,46
16/11/2023	BOLSA INCENTIVO	LUCAS CARVALHO DE SOUZA	-	R\$ -	R\$ 1.800,00	R\$ 21.219,46
16/11/2023	TRANSPORTE	PINDATUR TRANSPORTE E TURISMO LTDA	1324	R\$ -	R\$ 7.500,00	R\$ 13.719,46
21/11/2023	HOSPEDAGEM	LIMEIRA SUITES HOTEIS	17328	R\$ -	R\$ 2.140,00	R\$ 11.579,46
22/11/2023	ALIMENTAÇÃO	LIMEIRA SUITES HOTEIS	38.000	R\$ -	R\$ 1.056,00	R\$ 10.523,46
22/11/2023	ALIMENTAÇÃO	LIMEIRA SUITES HOTEIS	38.004	R\$ -	R\$ 1.056,00	R\$ 9.467,46
22/11/2023	ALIMENTAÇÃO	LIMEIRA SUITES HOTEIS	38.005	R\$ -	R\$ 660,00	R\$ 8.807,46
22/11/2023	ALIMENTAÇÃO	LIMEIRA SUITES HOTEIS	38.006	R\$ -	R\$ 1.056,00	R\$ 7.751,46
27/11/2023	TRANSPORTE	PINDATUR TRANSPORTE E TURISMO LTDA	1336	R\$ -	R\$ 4.950,00	R\$ 2.801,46
29/11/2023	TAXA	REEMBOLSO DA TAXA BANCÁRIA (PIX)	-	R\$ 11,50	R\$ -	R\$ 2.812,96
	APLICAÇÃO	RENDIMENTO DE JUROS	-	R\$ 2,71	R\$ -	R\$ 2.815,67
			<b>SOMA</b>	<b>R\$ 30.319,57</b>	<b>R\$ 27.503,90</b>	

Taubaté, 01 de dezembro de 2023

**ASSOCIAÇÃO DESPORTIVA TAUBATÉ FUTSAL**

CNPJ nº 28.114.443/0001-22

ANDRÉ LUIZ COUTINHO DE OLIVEIRA  
PRESIDENTE EXECUTIVO DA ASSOCIAÇÃO  
RG 20.512.344-2 CPF 216.694.468-08



Associação Desportiva **Taubaté Futsal**

CNPJ 28.114.443/0001-22

Av. César Costa, 595, sl 01, Vila Aparecida, Taubaté/SP - CEP 12052-000

Taubaté Futsal

@taubatefutsal

Taubaté Futsal

[www.taubatefutsal.com.br](http://www.taubatefutsal.com.br)

[futsal@taubatefutsal.com.br](mailto:futsal@taubatefutsal.com.br)



## Lançamentos

Dia	Histórico	Valor
27/09/2023	Saldo Anterior	0,00 (+)
02/10/2023	TED Transf.Eletr.Disponiv 033 3330 007836056000120 PINDATUR TRAN	3.630,00 (-)
02/10/2023	BB Rende Fácil	3.630,00 (+)
09/10/2023	TED Transf.Eletr.Disponiv 033 3330 007836056000120 PINDATUR TRAN	2.200,00 (-)
09/10/2023	BB Rende Fácil	2.200,00 (+)
17/10/2023	Transferência recebida 17/10 16:26 PMT F ASS. DESPORTO - FA	29.700,00 (+)
17/10/2023	BB Rende Fácil	29.700,00 (-)
18/10/2023	Pix - Recebido 18/10 20:18 28114443000122 ASSOCIACAO	23,00 (+)
18/10/2023	Transferência enviada 18/10 17:57 NELSON LEANDRO REIS	1.000,00 (-)
18/10/2023	Transferência enviada 18/10 17:58 LUCAS CARVALHO DE SOUZA	1.800,00 (-)
18/10/2023	Transferência enviada 18/10 17:35 STI REFEICOES COMERCIAS	3.750,00 (-)
18/10/2023	Pix - Enviado 18/10 17:56 Marcos Alexandre Rodrigues	5.700,00 (-)
18/10/2023	BB Rende Fácil	12.227,00 (+)
20/10/2023	Compra com Cartão 20/10 21:05 PAG*AugustoMarquesDe	702,00 (-)
20/10/2023	TED Transf.Eletr.Disponiv 033 3330 007836056000120 PINDATUR TRAN	1.200,00 (-)
20/10/2023	Tarifa Pacote de Serviços Cobrança referente 20/10/2023	69,00 (-)
20/10/2023	BB Rende Fácil	1.971,00 (+)
23/10/2023	Pix - Enviado 23/10 17:20 Adriano Ribeiro Da Silva 2	900,00 (-)
23/10/2023	BB Rende Fácil	900,00 (+)
24/10/2023	Pix - Enviado 24/10 10:13 Hotel Santo Sono	2.900,00 (-)
24/10/2023	Pix - Enviado 24/10 12:40 Adriano Ribeiro Da Silva 2	900,00 (-)
24/10/2023	Pix - Enviado 24/10 17:08 Adriano Ribeiro Da Silva 2	900,00 (-)
24/10/2023	Tarifa Pix Enviado Tar. agrupadas - ocorrencia 23/10/2023	8,91 (-)
24/10/2023	BB Rende Fácil	4.708,91 (+)
25/10/2023	Tarifa Pix Enviado Tar. agrupadas - ocorrencia 24/10/2023	27,82 (-)
25/10/2023	BB Rende Fácil	27,82 (+)
26/10/2023	Pix - Recebido 26/10 10:51 28114443000122 ASSOCIACAO	69,00 (+)
26/10/2023	Pix - Recebido 26/10 10:51 28114443000122 ASSOCIACAO	8,91 (+)



Extrato de Conta Corrente

Cliente: ASSOCIACAO D T FUTSAL

Agência: 6518-8 Conta: 35664-6

Lançamentos

Dia	Histórico	Valor
26/10/2023	Pix - Recebido 26/10 14:00 28114443000122 ASSOCIACAO	37,80 (+)
26/10/2023	TED Transf.Eletr.Disponiv 033 3330 007836056000120 PINDATUR TRAN	12.150,00 (-)
26/10/2023	Tar DOC/TED Eletrônico Cobrança referente 26/10/2023	11,50 (-)
26/10/2023	BB Rende Fácil	12.045,79 (+)
31/10/2023	S A L D O	0,00 (+)

Total Aplicações Financeiras 0,00

\* Saldos por dia Base

Sujeitos a confirmação no momento da contratação



## Lançamentos

Dia	Histórico	Valor
26/10/2023	Saldo Anterior	0,00 (+)
06/11/2023	Compra com Cartão 05/11 12:31 RODOSNACK G E G LANC	574,40 (-)
06/11/2023	BB Rende Fácil	574,40 (+)
10/11/2023	Transferência recebida 10/11 15:30 PMT F ASS. DESPORTO - FA	29.700,00 (+)
10/11/2023	BB Rende Fácil	29.700,00 (-)
13/11/2023	Transferência enviada 13/11 19:10 NELSON LEANDRO REIS	1.000,00 (-)
13/11/2023	Pix - Enviado 13/11 18:40 Marcos Alexandre Rodrigues	5.700,00 (-)
13/11/2023	BB Rende Fácil	6.700,00 (+)
16/11/2023	Transferência enviada 16/11 10:50 LUCAS CARVALHO DE SOUZA	1.800,00 (-)
16/11/2023	TED Transf.Eletr.Disponiv 033 3330 007836056000120 PINDATUR TRAN	7.500,00 (-)
16/11/2023	BB Rende Fácil	9.300,00 (+)
20/11/2023	Tarifa Pacote de Serviços Cobrança referente 20/11/2023	69,00 (-)
20/11/2023	BB Rende Fácil	69,00 (+)
21/11/2023	Pix - Recebido 21/11 09:39 28114443000122 ASSOCIACAO	69,00 (+)
21/11/2023	Pix - Enviado 21/11 09:32 Limeira Suites Hotéis Eire	2.140,00 (-)
21/11/2023	BB Rende Fácil	2.071,00 (+)
22/11/2023	Compra com Cartão 22/11 08:12 LIMEIRA SUITES HOTEL	1.056,00 (-)
22/11/2023	Compra com Cartão 22/11 11:45 LIMEIRA SUITES HOTEL	1.056,00 (-)
22/11/2023	Compra com Cartão 22/11 13:28 LIMEIRA SUITES HOTEL	660,00 (-)
22/11/2023	Compra com Cartão 22/11 16:28 LIMEIRA SUITES HOTEL	1.056,00 (-)
22/11/2023	BB Rende Fácil	3.828,00 (+)
27/11/2023	TED Transf.Eletr.Disponiv 033 3330 007836056000120 PINDATUR TRAN	4.950,00 (-)
27/11/2023	BB Rende Fácil	4.950,00 (+)
29/11/2023	Pix - Recebido 29/11 08:01 28114443000122 ASSOCIACAO	11,50 (+)
29/11/2023	S A L D O	11,50 (+)

## Informações Adicionais

Invest. Resgate Autom.	2.804,17 (+)
Saldo	2.815,67 (+)
Juros	0,00
Data de Debito de Juros	30/11/2023



Extrato de Conta Corrente

Cliente: ASSOCIACAO D T FUTSAL

Agência: 6518-8 Conta: 35664-6

Informações Adicionais

IOF	0,00
Data de Debito de IOF	01/12/2023

Aplicações Financeiras

BB RENDE FACIL	2.804,94
Total Aplicações Financeiras	2.804,94

\* Saldos por dia Base

Sujeitos a confirmação no momento da contratação



## Dados do Cliente

**Agência**

6518-8

**Conta**

35664-6

**Cliente**ASSOCIACAO DESPORTIVA TAUBATE  
FUTSAL**CNPJ**

28.114.443/0001-22

## Resumo do mês - Outubro/2023

Saldo bruto em <b>29/09/2023</b>	R\$ 8.603,90
Aplicações no mês:	R\$ 29.700,00
Resgates líquidos no mês:	R\$ 37.710,52
IR sobre resgates no mês:	R\$ 3,48
IOF sobre resgates no mês:	R\$ 4,41
Rendimentos no mês:	R\$ 8,60
Saldo bruto em <b>31/10/2023</b> :	R\$ 594,09

## Histórico de movimentação

Data	Histórico	Capital	Rendimento*	IR	IOF	Valor Líquido
29/09/2023	Saldo Anterior	R\$ 8.592,19	R\$ 11,71	R\$ 0,00	R\$ 0,00	R\$ 0,00
02/10/2023	Resgate	R\$ 3.626,03	R\$ 5,11	R\$ 1,14	R\$ 0,00	R\$ 3.630,00
09/10/2023	Resgate	R\$ 2.197,20	R\$ 3,61	R\$ 0,81	R\$ 0,00	R\$ 2.200,00
17/10/2023	Aplicação	R\$ 29.700,00	R\$ 0,00	R\$ 0,00	R\$ 0,00	R\$ 29.700,00
18/10/2023	Resgate	R\$ 2.768,96	R\$ 5,34	R\$ 1,20	R\$ 0,00	R\$ 2.773,10
18/10/2023	Resgate	R\$ 9.453,88	R\$ 0,44	R\$ 0,00	R\$ 0,42	R\$ 9.453,90
20/10/2023	Resgate	R\$ 1.970,97	R\$ 0,27	R\$ 0,00	R\$ 0,24	R\$ 1.971,00
23/10/2023	Resgate	R\$ 899,96	R\$ 0,17	R\$ 0,00	R\$ 0,13	R\$ 900,00
24/10/2023	Resgate	R\$ 4.708,70	R\$ 1,11	R\$ 0,06	R\$ 0,84	R\$ 4.708,91
25/10/2023	Resgate	R\$ 27,82	R\$ 0,00	R\$ 0,00	R\$ 0,00	R\$ 27,82
26/10/2023	Resgate	R\$ 12.044,86	R\$ 3,98	R\$ 0,27	R\$ 2,78	R\$ 12.045,79
31/10/2023	Saldo Final	R\$ 593,81	R\$ 0,28	R\$ 0,00	R\$ 0,00	R\$ 0,00

\* Rendimento desde o início da aplicação, referente ao capital resgatado.



## Dados do Cliente

**Agência**

6518-8

**Conta**

35664-6

**Cliente**ASSOCIACAO DESPORTIVA TAUBATE  
FUTSAL**CNPJ**

28.114.443/0001-22

## Resumo do mês - Novembro/2023

Saldo bruto em <b>31/10/2023</b>	R\$ 594,09
Aplicações no mês:	R\$ 29.700,00
Resgates líquidos no mês:	R\$ 27.492,40
IR sobre resgates no mês:	R\$ 0,54
IOF sobre resgates no mês:	R\$ 3,41
Rendimentos no mês:	R\$ 7,07
Saldo bruto em <b>28/11/2023</b> :	R\$ 2.804,81

## Histórico de movimentação

Data	Histórico	Capital	Rendimento*	IR	IOF	Valor Líquido
31/10/2023	Saldo Anterior	R\$ 593,81	R\$ 0,28	R\$ 0,00	R\$ 0,00	R\$ 0,00
06/11/2023	Resgate	R\$ 574,21	R\$ 0,35	R\$ 0,05	R\$ 0,11	R\$ 574,40
10/11/2023	Aplicação	R\$ 29.700,00	R\$ 0,00	R\$ 0,00	R\$ 0,00	R\$ 29.700,00
13/11/2023	Resgate	R\$ 19,60	R\$ 0,01	R\$ 0,00	R\$ 0,00	R\$ 19,61
13/11/2023	Resgate	R\$ 6.680,36	R\$ 0,30	R\$ 0,00	R\$ 0,27	R\$ 6.680,39
16/11/2023	Resgate	R\$ 9.299,79	R\$ 1,26	R\$ 0,05	R\$ 1,00	R\$ 9.300,00
20/11/2023	Resgate	R\$ 68,99	R\$ 0,01	R\$ 0,00	R\$ 0,00	R\$ 69,00
21/11/2023	Resgate	R\$ 2.070,83	R\$ 0,56	R\$ 0,04	R\$ 0,35	R\$ 2.071,00
22/11/2023	Resgate	R\$ 3.827,62	R\$ 1,21	R\$ 0,11	R\$ 0,72	R\$ 3.828,00
27/11/2023	Resgate	R\$ 4.949,00	R\$ 2,25	R\$ 0,29	R\$ 0,96	R\$ 4.950,00
28/11/2023	Saldo Final	R\$ 2.803,41	R\$ 1,40	R\$ 0,00	R\$ 0,00	R\$ 0,00

\* Rendimento desde o início da aplicação, referente ao capital resgatado.





# TAUBATÉ FUTSAL

## RELATÓRIO DE DESPESAS: de 05 de novembro de 2023

Delegação da equipe Taubaté Umbro Futsal:

NOME	CPF	RG	D.N.
<b>COMISSÃO TÉCNICA</b>			
LAURINDO DE MENEZES	049.759.728-40	9.864.641-2	20/07/1963
NELSON LEANDRO REIS	222.468.588-28	29.105.463-8	18/10/1981
JOSE TADEU DE C. SILVA JUNIOR	337.037.328.90	43.334.363-1	13/03/1985
FELIPE MOREIRA DOS SANTOS	326.123.408-31	45.285.981-5	13/12/1985
FERNANDO CESAR P. MATOS	328.985.028-55	29.292.577-2	14/07/1984
<b>ATLETAS</b>			
JONATHAN MARQUES	424.847.618-56	48.009.256-4	04/02/1992
BRUNO CHAVES DONHA	406.062.558-26	46.754.958-8	13/07/1990
LUIS FERNANDO BRITO DOS SANTOS	351.942.658-75	37.268.231-5	27/05/1998
TOMAS CESÁRIO DA SILVA	430.147.578-88	49.295.659-5	16/12/1992
THIAGO ALVES DA SILVA	114.309.399-23	13.007.470-7	11/05/1998
MATHEUS MACHADO	240.401.108-11	64.128.259-X	27/07/2004
JÚLIO EMERSON	481.153.238-45	56.427.912-2	04/02/2004
VITOR MONTEIRO NEVES	452.693.598-04	38.581.281-4	15/05/1997
FÁBIO RODRIGUES HELIOTRÓPIO MATOS	381.573.368-56	33.198.279-1	16/02/1988
GUSTAVO DANIEL DA SILVA SANTOS	480.616.308-26	551531587	16/06/2002
VITOR CORREA DAMÁZIO	437.549.258-90	54.726.013-1	17/02/2003

Relatório das despesas de 05 de novembro de 2023

MODALIDADE: Futsal adulto masculino

ADVERSÁRIO: BOTUCATU FUTSAL

CAMPEONATO: Liga Paulista de Futsal

CIDADE: BOTUCATU - SP

NÚMERO DE PARTICIPANTES: 16

CONTROLE DAS DESPESAS POR DIA, REFEIÇÃO, NÚMERO DE PARTICIPANTES E VALOR FINAL:

05/11 – Almoço (16): R\$ 574,40

TOTAL DE DESPESAS DE ALIMENTAÇÃO: R\$ 574,40

Este relatório apresenta em anexo comprovante de pagamento de despesas com alimentação com as devidas especificações sendo 1 nota fiscal eletrônica e 1 comprovantes de pagamento



Associação Desportiva **Taubaté Futsal**

CNPJ 28.114.443/0001-22

Av. César Costa, 595, sl 01, Vila Aparecida, Taubaté/SP - CEP 12052-000

Taubaté Futsal

@taubatefutsal

Taubaté Futsal

[www.taubatefutsal.com.br](http://www.taubatefutsal.com.br)  
[futsal@taubatefutsal.com.br](mailto:futsal@taubatefutsal.com.br)



# TAUBATÉ FUTSAL

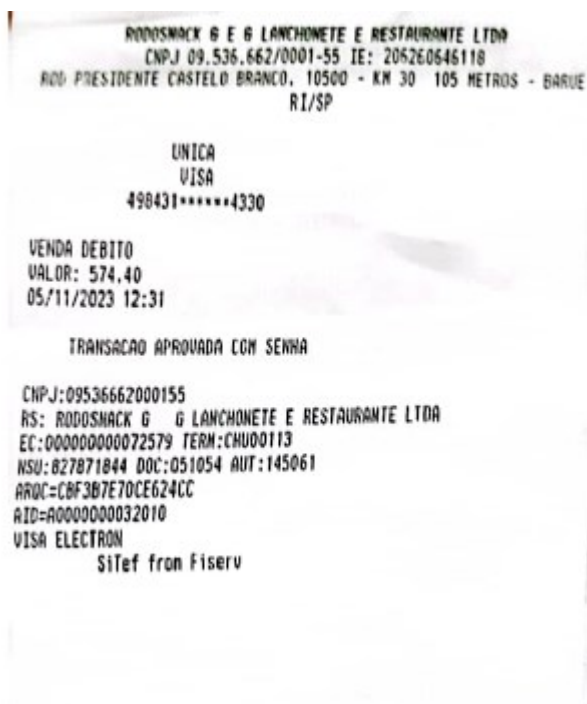

## ASSOCIAÇÃO DESPORTIVA TAUBATÉ FUTSAL

CNPJ nº 28.114.443/0001-22  
ANDRÉ LUIZ COUTINHO DE OLIVEIRA  
PRESIDENTE EXECUTIVO DA ASSOCIAÇÃO  
RG 20.512.344-2 CPF 216.694.468-08



Associação Desportiva **Taubaté Futsal**

CNPJ 28.114.443/0001-22

Av. César Costa, 595, sl 01, Vila Aparecida, Taubaté/SP - CEP 12052-000

Taubaté Futsal

@taubatefutsal

Taubaté Futsal

www.taubatefutsal.com.br  
futsal@taubatefutsal.com.br



SISBB - SISTEMA DE INFORMACOES BANCO DO BRASIL  
13/11/2023 - AUTOATENDIMENTO - 18.40.20  
6518806518 0002

Comprovante Pix

CLIENTE: ASSOCIACAO D T FUTSAL  
AGENCIA: 6518-8 CONTA: 35.664-6  
=====

SOBRE A TRANSACAO

-----  
ID: E0000000020231113213948239653790  
CNPJ DO PAGADOR: 28.114.443/0001-22  
VALOR: 5.700,00  
DATA: 13/11/2023 - 18:40:14  
-----

PAGO PARA: Marcos A Rodrigues  
CPF: \*\*\*.276.258-\*\*  
CHAVE PIX: 26027625805  
INSTITUICAO: 00000000 BCO DO BRASIL S.A.  
AGENCIA: 0076 - CONTA: 00000000000000845590  
TIPO DE CONTA: Conta Corrente  
-----

Esta transao pode ser tarifada em at 0,99%,  
com valor mximo de R\$ 10,00.

-----  
Notificacao enviada em: 13/11/2023 - 18:40:14  
=====

DOCUMENTO: 111301  
AUTENTICACAO SISBB: 5.252.EE2.036.42E.83D  
=====

Central de Atendimento BB  
4004 0001  
Consultas, informacoes e servicos transacionais.

SAC BB  
0800 729 0722  
Informacoes, reclamacoes, cancelamento de produ-  
tos e servicos.

Ouvidoria  
0800 729 5678  
Reclamacoes nao solucionadas nos canais  
habituais agencia, SAC e Demais canais de  
atendimento.

Atendimento a deficientes auditivos ou fala  
0800 729 0088  
Informacoes, reclamacoes, cancelamento de cartao  
e outros produtos e servicos de Ouvidoria.

# RECIBO

Eu **Marcos Alexandre Rodrigues**, portador do **RG nº 26.163.911-0** e **CPF nº 260.276.258-05**, recebi da Associação Desportiva Taubaté Futsal, CNPJ nº 28.114.443/0001-22, a quantia de **R\$ 5.700,00 (Cinco mil e setecentos reais)**, como repasse da “Bolsa Incentivo Esportivo - BIE” referente ao mês de **Outubro** de **2023**, por ter participado dos treinamentos, competições e atividades afins da equipe, baseado na Lei Complementar nº 323 de 5 de Novembro de 2013, em consonância com o Decreto nº 13.266, de 18 de Fevereiro de 2014, do Município de Taubaté, “**Projeto Taubaté Futsal**”, **PROCESSO ADMINISTRATIVO Nº 2546/2023**, da Prefeitura Municipal de Taubaté.

Taubaté, **16 de Novembro de 2023**.



---

**Marcos Alexandre Rodrigues**

TRANSFERÊNCIA ENTRE CONTAS CORRENTES

NOME CLIENTE: ASSOCIACAO D T FUTSAL

AGÊNCIA: 6518-8      CONTA: 35664-6

=====

FAVORECIDO

AGÊNCIA: 76-0      CONTA: 76044-7

NOME CLIENTE: NELSON LEANDRO REIS

VALOR: 1.000,00

DATA: 13/11/2023

-----

# RECIBO

Eu **Nelson Leandro Reis**, portador do **RG nº 29.105.463-8** e **CPF nº 222.468.588-28**, recebi da Associação Desportiva Taubaté Futsal, CNPJ nº 28.114.443/0001-22, a quantia de **R\$ 1.000,00 (Hum mil reais)**, como repasse da “Bolsa Incentivo Esportivo - BIE” referente ao mês de **Outubro** de **2023**, por ter participado dos treinamentos, competições e atividades afins da equipe, baseado na Lei Complementar nº 323 de 5 de Novembro de 2013, em consonância com o Decreto nº 13.266, de 18 de Fevereiro de 2014, do Município de Taubaté, “**Projeto Taubaté Futsal**”, PROCESSO ADMINISTRATIVO Nº **2546/2023**, da Prefeitura Municipal de Taubaté.

Taubaté, **16 de Novembro** de **2023**.



**Nelson Leandro Reis**

TRANSFERÊNCIA ENTRE CONTAS CORRENTES

NOME CLIENTE: ASSOCIACAO D T FUTSAL

AGÊNCIA: 6518-8      CONTA: 35664-6

=====

FAVORECIDO

AGÊNCIA: 76-0      CONTA: 98827-8

NOME CLIENTE: LUCAS CARVALHO DE SOUZA

VALOR: 1.800,00

DATA: 16/11/2023

-----



# RECIBO

Eu **Lucas Carvalho de Souza**, portador do **RG nº 27.387.221-7** e **CPF nº 350.429.218-00**, recebi da Associação Desportiva Taubaté Futsal, CNPJ nº 28.114.443/0001-22, a quantia de **R\$ 1.800,00 (Hum mil e oitocentos reais)**, como repasse da “Bolsa Incentivo Esportivo - BIE” referente ao mês de **Outubro** de **2023**, por ter participado dos treinamentos, competições e atividades afins da equipe, baseado na Lei Complementar nº 323 de 5 de Novembro de 2013, em consonância com o Decreto nº 13.266, de 18 de Fevereiro de 2014, do Município de Taubaté, “**Projeto Taubaté Futsal**”, **PROCESSO ADMINISTRATIVO Nº 2546/2023**, da Prefeitura Municipal de Taubaté.

Taubaté, **16 de Novembro de 2023**.



---

**Lucas Carvalho de Souza**

16/11/2023 - BANCO DO BRASIL - 10:49:36  
651806518 0001

COMPROVANTE DE TED

CLIENTE: ASSOCIACAO D T FUTSAL

AGENCIA: 6518-8 CONTA: 35.664-6

=====

NR. DOCUMENTO 111.601

DATA DA TRANSFERENCIA 16/11/2023

REMETENTE ANDRE LUIZ COUTINHO DE

FAVORECIDO PINDATUR TRANSPORTE E TUR

CNPJ 07.836.056/0001 20

BANCO 33 BCO SANTANDER (BRASIL) S.A.

AGENCIA 3330 TAUBATE CONTA 000130032796

FINALIDADE 001 CREDITO EM CONTA

ORIGEM DO DEBITO CONTA CORRENTE

VALOR 7.500,00



VALOR TOTAL 7.500,00

=====

NR.AUTENTICACAO E.060.093.2F9.862.114

DECLARO QUE RECEBI A PRESTAÇÃO DE SERVIÇO DESTE CONHECIMENTO EM PERFEITO ESTADO PELO QUE DOU POR CUMPRIDO O PRESENTE CONTRATO DE TRANSPORTE

Nome	ASSINATURA / CARIMBO	TÉRMINO DA PRESTAÇÃO - DATA/HORA	CT-e OS DOCUMENTO 1324 SÉRIE 1
RG		INÍCIO DA PRESTAÇÃO - DATA/HORA	

 <p><b>PINDATUR TRANSPORTE E TURISMO LTDA</b> RUA ALVARO PINTO MADUREIRA, 891 CHACARA DA GALEGA - 12.422-210 - PINDAMONHANGABA - SP Fone/Fax: 1235227800 CNPJ/CPF: 07.836.056/0001-20 Insc.Estadual: 528080875117</p>	<b>DACTE-OS Outros Serviços</b> Documento Auxiliar do Conhecimento de Transporte Eletrônico				MODAL 01-Rodoviário		
	MOD. 67	SÉRIE 1	NÚMERO 1324	FL 1/1	DATA E HORA EMISSÃO 08/11/2023 09:53:03		INSC. SUF. DEST.
							

TIPO DO CTE 0-Normal	TIPO DO SERVIÇO 6 - Transporte de Pessoas	<b>CHAVE DE ACESSO</b>  <b>3523 1107 8360 5600 0120 6700 1000 0013 2410 0001 3244</b>  Consulta de autenticidade no portal nacional do CT-e, no site da Sefaz Autorizadora, ou em <a href="http://www.cte.fazenda.gov.br">http://www.cte.fazenda.gov.br</a>
-------------------------	---	--

CFOP - NATUREZA DA PRESTAÇÃO 5357 - Prestação de serviço de transporte a não contribuinte	PROTOCOLO DE AUTORIZAÇÃO DE USO 135239588249725
--	--

INÍCIO DA PRESTAÇÃO TAUBATÉ - SP	PERCURSO DO VEÍCULO	TÉRMINO DA PRESTAÇÃO BOTUCATU - SP
-------------------------------------	---------------------	---------------------------------------

TOMADOR DO SERVIÇO: ASSOCIACAO DESPORTIVA TAUBATE FUTSAL	MUNICÍPIO: TAUBATÉ	UF: SP	CEP: 12.052-000
ENDEREÇO: AVENIDA CESAR COSTA,595 - VILA APARECIDA	PAÍS: Brasil	FONE:(12)9145-5788	
CNPJ/CPF: 28.114.443/0001-22	INSCRIÇÃO ESTADUAL: ISENTO		

## INFORMAÇÕES DA PRESTAÇÃO DO SERVIÇO

QUANTIDADE	DESCRIÇÃO DOS SERVIÇOS PRESTADOS
46	TRANSPORTE DE PASSAGEIROS

## COMPONENTES DO VALOR DA PRESTAÇÃO DO SERVIÇO

Nome	Valor	Nome	Valor	Nome	Valor	VALOR DO SERVIÇO: 7.500,00
						VALOR A RECEBER: 7.500,00

## INFORMAÇÕES RELATIVAS AO IMPOSTO

SITUAÇÃO TRIBUTÁRIA Isento	BASE DE CALCULO 0,00	ALÍQ ICMS	VALOR ICMS 0,00	% RED. BC ICMS	ICMS ST
INSS	PIS	COFINS	IR	CSLL	

## OBSERVAÇÕES

TRANSPORTE DE PASSAGEIROS DE TAUBATÉ/SP X BOTUCATU/SP NO DIA 05/11/2023.

DESPESAS COM MANUTENÇÃO (70%): R\$ 5.250,00

DESPESAS COM MÃO DE OBRA (30%): R\$ 2.250,00

DADOS PARA PAGAMENTO

BANCO SANTANDER

AG: 3330

C/C: 13003279-6

DATA DE VENCTO : 05 DIAS

VALOR DO ICMS DISPENSADO. OPERAÇÃO BENEFICIADA COM ISENÇÃO DO ICMS, CONFORME DECRETO 48034/03

\*\*INSS: REDUÇÃO NA BASE DE CÁLCULO DO INSS RETIDO CONFORME ART 122. ALINEA II IN RFB N 971 DE 13/11/2009

\*\*LEI DA TRANSPARÊNCIA: LEI 12741/2012 TRIBUTAÇÃO APROXIMADA 36,83%

## DADOS ESPECÍFICOS DO MODAL RODOVIÁRIO

TERMO DE AUTORIZAÇÃO DE FRETAMENTO 00000	Nº DO REGISTRO ESTADUAL 00000000000000000000	PLACA DO VEÍCULO	RENAVAM DO VEÍCULO	CNPJ/CPF
---	---	------------------	--------------------	----------

USO EXCLUSIVO DO EMISSOR DO CT-E

RESERVADO AO FISCO

--	--

**PINDATUR TRANSPORTE E TURISMO LTDA**

**CNPJ 07.836.056/0001-20**

**Orçamento**

Conforme solicitado, segue abaixo o orçamento:

**EMBARQUE:** TAUBATÉ – GINÁSIO DA VILA APARECIDA - SP

**DESTINO:** DRACENA - SP

**SAÍDA DIA 23/10/2023 – 22:00 E RETORNO DIA 24/10/2023 APÓS O JOGO**

**\*ÔNIBUS** padrão 40 lugares – equipado com ar condicionado, poltronas reclináveis e toailete.

**\*VALOR:** R\$ 12.150,00 (DOZE MIL CENTO E CINQUENTA REAIS)

\*Dentro dos padrões exigidos pelos órgãos regulamentadores (ARTESP – ANTT)

\*Orçamento válido por 30 dias. Este orçamento não é válido como confirmação de reserva.

Confirmação de reserva apenas mediante pagamento, de acordo com a disponibilidade.

Obs: taxas para entrada em cidades, estacionamento, contratação de guia, etc... por conta do locatário, caso não seja necessário automaticamente o locatário estará isento..

Valores sujeitos a alterações por mudança de data e itinerário.

Reserva mediante pagamento de 30% no ato e o restante com 3 dias úteis de antecedência da viagem, juntamente com o envio da lista com o nome completo e número do RG de todos os passageiros.

**Pindamonhangaba, 16/10/2023.**



WALTER PATROCINIO FILHO  
PINDATUR TRANSPORTE E TURISMO LTDA

## Comprovante de Inscrição e de Situação Cadastral

Cidadão,

Confira os dados de Identificação da Pessoa Jurídica e, se houver qualquer divergência, providencie junto à RFB a sua atualização cadastral.

A informação sobre o porte que consta neste comprovante é a declarada pelo contribuinte.

 <b>REPÚBLICA FEDERATIVA DO BRASIL</b> <b>CADASTRO NACIONAL DA PESSOA JURÍDICA</b>			
NÚMERO DE INSCRIÇÃO <b>53.499.240/0001-49</b> <b>MATRIZ</b>	<b>COMPROVANTE DE INSCRIÇÃO E DE SITUAÇÃO CADASTRAL</b>		DATA DE ABERTURA <b>11/05/1984</b>
NOME EMPRESARIAL <b>BEJA FLOR LOCADORA DE VEICULOS LTDA</b>			
TÍTULO DO ESTABELECIMENTO (NOME DE FANTASIA) *****			PORTE <b>EPP</b>
CÓDIGO E DESCRIÇÃO DA ATIVIDADE ECONÔMICA PRINCIPAL <b>49.29-9-02 - Transporte rodoviário coletivo de passageiros, sob regime de fretamento, intermunicipal, interestadual e internacional</b>			
CÓDIGO E DESCRIÇÃO DAS ATIVIDADES ECONÔMICAS SECUNDÁRIAS <b>45.11-1-02 - Comércio a varejo de automóveis, camionetas e utilitários usados</b> <b>45.30-7-04 - Comércio a varejo de peças e acessórios usados para veículos automotores</b> <b>49.24-8-00 - Transporte escolar</b> <b>49.29-9-01 - Transporte rodoviário coletivo de passageiros, sob regime de fretamento, municipal</b> <b>49.30-2-01 - Transporte rodoviário de carga, exceto produtos perigosos e mudanças, municipal.</b> <b>49.30-2-02 - Transporte rodoviário de carga, exceto produtos perigosos e mudanças, intermunicipal, interestadual e internacional</b> <b>77.11-0-00 - Locação de automóveis sem condutor</b> <b>77.19-5-99 - Locação de outros meios de transporte não especificados anteriormente, sem condutor</b> <b>78.30-2-00 - Fornecimento e gestão de recursos humanos para terceiros</b>			
CÓDIGO E DESCRIÇÃO DA NATUREZA JURÍDICA <b>206-2 - Sociedade Empresária Limitada</b>			
LOGRADOURO <b>R CAROLINA ROQUE</b>	NÚMERO <b>209</b>	COMPLEMENTO *****	
CEP <b>02.472-030</b>	BAIRRO/DISTRITO <b>IMIRIM</b>	MUNICÍPIO <b>SAO PAULO</b>	UF <b>SP</b>
ENDEREÇO ELETRÔNICO <b>FINANCEIRO@BEJARFLORLOCADORA.COM,BR</b>		TELEFONE <b>(11) 2233-2838</b>	
ENTE FEDERATIVO RESPONSÁVEL (EFR) *****			
SITUAÇÃO CADASTRAL <b>ATIVA</b>		DATA DA SITUAÇÃO CADASTRAL <b>03/11/2005</b>	
MOTIVO DE SITUAÇÃO CADASTRAL  			
SITUAÇÃO ESPECIAL *****		DATA DA SITUAÇÃO ESPECIAL *****	

Aprovado pela Instrução Normativa RFB nº 2.119, de 06 de dezembro de 2022.

Emitido no dia **08/11/2023** às **06:01:13** (data e hora de Brasília).

Página: 1/1

 CONSULTAR QSA

 VOLTAR

 IMPRIMIR

A RFB agradece a sua visita. Para informações sobre política de privacidade e uso, [clique aqui](#).

## Consulta Quadro de Sócios e Administradores - QSA

**CNPJ:**

53.499.240/0001-49

**NOME EMPRESARIAL:**

BEIJA FLOR LOCADORA DE VEICULOS LTDA

**CAPITAL SOCIAL:**

R\$1.000.000,00 (Hum milhão de reais)

O Quadro de Sócios e Administradores(QSA) constante da base de dados do Cadastro Nacional da Pessoa Jurídica (CNPJ) é o seguinte:

**Nome/Nome Empresarial:**

FERNANDO ROCHA RODRIGUES

**Qualificação:**

49-Sócio-Administrador

Para informações relativas à participação no QSA, acessar o e-CAC com certificado digital ou comparecer a uma unidade da RFB.

Emitido no dia 08/11/2023 às 06:11 (data e hora de Brasília).

 VOLTAR

 IMPRIMIR

[Passo a passo para o CNPJ](#)

[Consultas CNPJ](#)

[Estatísticas](#)

[Parceiros](#)

[Serviços CNPJ](#)

COMPROVANTE DE INSCRIÇÃO E DE SITUAÇÃO CADASTRAL





**MINISTÉRIO DA FAZENDA**  
**Secretaria da Receita Federal do Brasil**  
**Procuradoria-Geral da Fazenda Nacional**

**CERTIDÃO POSITIVA COM EFEITOS DE NEGATIVA DE DÉBITOS RELATIVOS AOS TRIBUTOS  
FEDERAIS E À DÍVIDA ATIVA DA UNIÃO**

**Nome: PINDATUR TRANSPORTE E TURISMO LTDA**  
**CNPJ: 07.836.056/0001-20**

Ressalvado o direito de a Fazenda Nacional cobrar e inscrever quaisquer dívidas de responsabilidade do sujeito passivo acima identificado que vierem a ser apuradas, é certificado que:

1. constam débitos administrados pela Secretaria da Receita Federal do Brasil (RFB) com exigibilidade suspensa nos termos do art. 151 da Lei nº 5.172, de 25 de outubro de 1966 - Código Tributário Nacional (CTN), ou objeto de decisão judicial que determina sua desconsideração para fins de certificação da regularidade fiscal, ou ainda não vencidos; e
2. constam nos sistemas da Procuradoria-Geral da Fazenda Nacional (PGFN) débitos inscritos em Dívida Ativa da União (DAU) com exigibilidade suspensa nos termos do art. 151 do CTN, ou garantidos mediante bens ou direitos, ou com embargos da Fazenda Pública em processos de execução fiscal, ou objeto de decisão judicial que determina sua desconsideração para fins de certificação da regularidade fiscal.

Conforme disposto nos arts. 205 e 206 do CTN, este documento tem os mesmos efeitos da certidão negativa.

Esta certidão é válida para o estabelecimento matriz e suas filiais e, no caso de ente federativo, para todos os órgãos e fundos públicos da administração direta a ele vinculados. Refere-se à situação do sujeito passivo no âmbito da RFB e da PGFN e abrange inclusive as contribuições sociais previstas nas alíneas 'a' a 'd' do parágrafo único do art. 11 da Lei nº 8.212, de 24 de julho de 1991.

A aceitação desta certidão está condicionada à verificação de sua autenticidade na Internet, nos endereços <<http://rfb.gov.br>> ou <<http://www.pgfn.gov.br>>.

Certidão emitida gratuitamente com base na Portaria Conjunta RFB/PGFN nº 1.751, de 2/10/2014.  
Emitida às 09:55:01 do dia 03/08/2023 <hora e data de Brasília>.

Válida até 30/01/2024.

Código de controle da certidão: **B44B.4399.BFEC.6B7D**

Qualquer rasura ou emenda invalidará este documento.

[Voltar](#)[Imprimir](#)

## Certificado de Regularidade do FGTS - CRF

**Inscrição:** 07.836.056/0001-20  
**Razão Social:** PINDATUR TRANSPORTE E TURISMO LTDA EPP  
**Endereço:** R JOSE ROBERTO FERREIRA DE CARVALHO 204 / CENTRO / PINDAMONHANGABA / SP / 12400-630

A Caixa Econômica Federal, no uso da atribuição que lhe confere o Art. 7, da Lei 8.036, de 11 de maio de 1990, certifica que, nesta data, a empresa acima identificada encontra-se em situação regular perante o Fundo de Garantia do Tempo de Serviço - FGTS.

O presente Certificado não servirá de prova contra cobrança de quaisquer débitos referentes a contribuições e/ou encargos devidos, decorrentes das obrigações com o FGTS.

**Validade:** 24/10/2023 a 22/11/2023

**Certificação Número:** 2023102404582626074894

Informação obtida em 08/11/2023 05:58:21

A utilização deste Certificado para os fins previstos em Lei esta condicionada a verificação de autenticidade no site da Caixa:  
**[www.caixa.gov.br](http://www.caixa.gov.br)**



PODER JUDICIÁRIO  
JUSTIÇA DO TRABALHO

## **CERTIDÃO NEGATIVA DE DÉBITOS TRABALHISTAS**

Nome: PINDATUR TRANSPORTE E TURISMO LTDA (MATRIZ E FILIAIS)

CNPJ: 07.836.056/0001-20

Certidão n°: 62332604/2023

Expedição: 08/11/2023, às 06:00:30

Validade: 06/05/2024 - 180 (cento e oitenta) dias, contados da data de sua expedição.

Certifica-se que **PINDATUR TRANSPORTE E TURISMO LTDA (MATRIZ E FILIAIS)**, inscrito(a) no CNPJ sob o n° **07.836.056/0001-20**, **NÃO CONSTA** como inadimplente no Banco Nacional de Devedores Trabalhistas.

Certidão emitida com base nos arts. 642-A e 883-A da Consolidação das Leis do Trabalho, acrescentados pelas Leis ns.º 12.440/2011 e 13.467/2017, e no Ato 01/2022 da CGJT, de 21 de janeiro de 2022. Os dados constantes desta Certidão são de responsabilidade dos Tribunais do Trabalho.

No caso de pessoa jurídica, a Certidão atesta a empresa em relação a todos os seus estabelecimentos, agências ou filiais.

A aceitação desta certidão condiciona-se à verificação de sua autenticidade no portal do Tribunal Superior do Trabalho na Internet (<http://www.tst.jus.br>).

Certidão emitida gratuitamente.

### **INFORMAÇÃO IMPORTANTE**

Do Banco Nacional de Devedores Trabalhistas constam os dados necessários à identificação das pessoas naturais e jurídicas inadimplentes perante a Justiça do Trabalho quanto às obrigações estabelecidas em sentença condenatória transitada em julgado ou em acordos judiciais trabalhistas, inclusive no concernente aos recolhimentos previdenciários, a honorários, a custas, a emolumentos ou a recolhimentos determinados em lei; ou decorrentes de execução de acordos firmados perante o Ministério Público do Trabalho, Comissão de Conciliação Prévia ou demais títulos que, por disposição legal, contiver força executiva.



Ao  
FUTSAL TAUBATÉ

**Ass.: PROPOSTA DE TRANSPORTE DE PASSAGEIROS**

Locação de ônibus executivo

Roteiro 1: Taubate x Botucatu x Taubaté

Saída: dia 05/11/23

Retorno: dia 05/11/23 após o jogo

**Valor: R\$ 8.700,00 (oito mil e setecentos reais)**

\*Esse orçamento não se caracteriza como reserva.

\*\*Condições de pagamento: 30% para a reserva e o restante em até 02 dias úteis antes do início da viagem.

\*\*\*Validade da proposta: 60 dias.

São Paulo, 01/11/2023



**BEIJA FLOR LOCADORA DE VEÍCULOS LTDA**

**CNPJ: 53.499.240/0001-49**

Fernando Rocha Rodrigues

Diretor Comercial

## Comprovante de Inscrição e de Situação Cadastral

Cidadão,

Confira os dados de Identificação da Pessoa Jurídica e, se houver qualquer divergência, providencie junto à RFB a sua atualização cadastral.

A informação sobre o porte que consta neste comprovante é a declarada pelo contribuinte.

 <b>REPÚBLICA FEDERATIVA DO BRASIL</b> <b>CADASTRO NACIONAL DA PESSOA JURÍDICA</b>			
NÚMERO DE INSCRIÇÃO <b>53.499.240/0001-49</b> <b>MATRIZ</b>	<b>COMPROVANTE DE INSCRIÇÃO E DE SITUAÇÃO CADASTRAL</b>		DATA DE ABERTURA <b>11/05/1984</b>
NOME EMPRESARIAL <b>BEJA FLOR LOCADORA DE VEICULOS LTDA</b>			
TÍTULO DO ESTABELECIMENTO (NOME DE FANTASIA) *****			PORTE <b>EPP</b>
CÓDIGO E DESCRIÇÃO DA ATIVIDADE ECONÔMICA PRINCIPAL <b>49.29-9-02 - Transporte rodoviário coletivo de passageiros, sob regime de fretamento, intermunicipal, interestadual e internacional</b>			
CÓDIGO E DESCRIÇÃO DAS ATIVIDADES ECONÔMICAS SECUNDÁRIAS <b>45.11-1-02 - Comércio a varejo de automóveis, camionetas e utilitários usados</b> <b>45.30-7-04 - Comércio a varejo de peças e acessórios usados para veículos automotores</b> <b>49.24-8-00 - Transporte escolar</b> <b>49.29-9-01 - Transporte rodoviário coletivo de passageiros, sob regime de fretamento, municipal</b> <b>49.30-2-01 - Transporte rodoviário de carga, exceto produtos perigosos e mudanças, municipal.</b> <b>49.30-2-02 - Transporte rodoviário de carga, exceto produtos perigosos e mudanças, intermunicipal, interestadual e internacional</b> <b>77.11-0-00 - Locação de automóveis sem condutor</b> <b>77.19-5-99 - Locação de outros meios de transporte não especificados anteriormente, sem condutor</b> <b>78.30-2-00 - Fornecimento e gestão de recursos humanos para terceiros</b>			
CÓDIGO E DESCRIÇÃO DA NATUREZA JURÍDICA <b>206-2 - Sociedade Empresária Limitada</b>			
LOGRADOURO <b>R CAROLINA ROQUE</b>	NÚMERO <b>209</b>	COMPLEMENTO *****	
CEP <b>02.472-030</b>	BAIRRO/DISTRITO <b>IMIRIM</b>	MUNICÍPIO <b>SAO PAULO</b>	UF <b>SP</b>
ENDEREÇO ELETRÔNICO <b>FINANCEIRO@BEJARFLORLOCADORA.COM,BR</b>		TELEFONE <b>(11) 2233-2838</b>	
ENTE FEDERATIVO RESPONSÁVEL (EFR) *****			
SITUAÇÃO CADASTRAL <b>ATIVA</b>		DATA DA SITUAÇÃO CADASTRAL <b>03/11/2005</b>	
MOTIVO DE SITUAÇÃO CADASTRAL *****			
SITUAÇÃO ESPECIAL *****		DATA DA SITUAÇÃO ESPECIAL *****	

Aprovado pela Instrução Normativa RFB nº 2.119, de 06 de dezembro de 2022.

Emitido no dia **08/11/2023** às **06:01:13** (data e hora de Brasília).

Página: 1/1

 CONSULTAR QSA

 VOLTAR

 IMPRIMIR

A RFB agradece a sua visita. Para informações sobre política de privacidade e uso, [clique aqui](#).

## Consulta Quadro de Sócios e Administradores - QSA

**CNPJ:**

53.499.240/0001-49

**NOME EMPRESARIAL:**

BEIJA FLOR LOCADORA DE VEICULOS LTDA

**CAPITAL SOCIAL:**

R\$1.000.000,00 (Hum milhão de reais)

O Quadro de Sócios e Administradores(QSA) constante da base de dados do Cadastro Nacional da Pessoa Jurídica (CNPJ) é o seguinte:

**Nome/Nome Empresarial:**

FERNANDO ROCHA RODRIGUES

**Qualificação:**

49-Sócio-Administrador

Para informações relativas à participação no QSA, acessar o e-CAC com certificado digital ou comparecer a uma unidade da RFB.

Emitido no dia 08/11/2023 às 06:13 (data e hora de Brasília).

 VOLTAR

 IMPRIMIR

[Passo a passo para o CNPJ](#)

[Consultas CNPJ](#)

[Estatísticas](#)

[Parceiros](#)

[Serviços CNPJ](#)

COMPROVANTE DE INSCRIÇÃO E DE SITUAÇÃO CADASTRAL



**MINISTÉRIO DA FAZENDA**  
**Secretaria da Receita Federal do Brasil**  
**Procuradoria-Geral da Fazenda Nacional**

**CERTIDÃO POSITIVA COM EFEITOS DE NEGATIVA DE DÉBITOS RELATIVOS AOS TRIBUTOS  
FEDERAIS E À DÍVIDA ATIVA DA UNIÃO**

**Nome: BEIJA FLOR LOCADORA DE VEICULOS LTDA**  
**CNPJ: 53.499.240/0001-49**

Ressalvado o direito de a Fazenda Nacional cobrar e inscrever quaisquer dívidas de responsabilidade do sujeito passivo acima identificado que vierem a ser apuradas, é certificado que:

1. constam débitos administrados pela Secretaria da Receita Federal do Brasil (RFB) com exigibilidade suspensa nos termos do art. 151 da Lei nº 5.172, de 25 de outubro de 1966 - Código Tributário Nacional (CTN), ou objeto de decisão judicial que determina sua desconsideração para fins de certificação da regularidade fiscal, ou ainda não vencidos; e
2. não constam inscrições em Dívida Ativa da União (DAU) na Procuradoria-Geral da Fazenda Nacional (PGFN).

Conforme disposto nos arts. 205 e 206 do CTN, este documento tem os mesmos efeitos da certidão negativa.

Esta certidão é válida para o estabelecimento matriz e suas filiais e, no caso de ente federativo, para todos os órgãos e fundos públicos da administração direta a ele vinculados. Refere-se à situação do sujeito passivo no âmbito da RFB e da PGFN e abrange inclusive as contribuições sociais previstas nas alíneas 'a' a 'd' do parágrafo único do art. 11 da Lei nº 8.212, de 24 de julho de 1991.

A aceitação desta certidão está condicionada à verificação de sua autenticidade na Internet, nos endereços <<http://rfb.gov.br>> ou <<http://www.pgfn.gov.br>>.

Certidão emitida gratuitamente com base na Portaria Conjunta RFB/PGFN nº 1.751, de 2/10/2014.

Emitida às 13:53:33 do dia 04/10/2023 <hora e data de Brasília>.

Válida até 01/04/2024.

Código de controle da certidão: **2D9E.3EF7.412F.C073**

Qualquer rasura ou emenda invalidará este documento.



[Voltar](#)[Imprimir](#)

## Certificado de Regularidade do FGTS - CRF

**Inscrição:** 53.499.240/0001-49  
**Razão Social:** BEIJA FLOR LOCADORA DE VEICULOS LTDA EPP  
**Endereço:** R CAROLINA ROQUE 209 / IMIRIM / SAO PAULO / SP / 02472-030

A Caixa Econômica Federal, no uso da atribuição que lhe confere o Art. 7, da Lei 8.036, de 11 de maio de 1990, certifica que, nesta data, a empresa acima identificada encontra-se em situação regular perante o Fundo de Garantia do Tempo de Serviço - FGTS.

O presente Certificado não servirá de prova contra cobrança de quaisquer débitos referentes a contribuições e/ou encargos devidos, decorrentes das obrigações com o FGTS.

**Validade:** 23/10/2023 a 21/11/2023

**Certificação Número:** 2023102303441264611168

Informação obtida em 08/11/2023 06:04:27

A utilização deste Certificado para os fins previstos em Lei esta condicionada a verificação de autenticidade no site da Caixa:  
**[www.caixa.gov.br](http://www.caixa.gov.br)**



PODER JUDICIÁRIO  
JUSTIÇA DO TRABALHO

## **CERTIDÃO NEGATIVA DE DÉBITOS TRABALHISTAS**

Nome: BEIJA FLOR LOCADORA DE VEICULOS LTDA (MATRIZ E FILIAIS)

CNPJ: 53.499.240/0001-49

Certidão n°: 62333543/2023

Expedição: 08/11/2023, às 06:04:50

Validade: 06/05/2024 - 180 (cento e oitenta) dias, contados da data de sua expedição.

Certifica-se que **BEIJA FLOR LOCADORA DE VEICULOS LTDA (MATRIZ E FILIAIS)**, inscrito(a) no CNPJ sob o n° **53.499.240/0001-49**, **NÃO CONSTA** como inadimplente no Banco Nacional de Devedores Trabalhistas.

Certidão emitida com base nos arts. 642-A e 883-A da Consolidação das Leis do Trabalho, acrescentados pelas Leis ns.º 12.440/2011 e 13.467/2017, e no Ato 01/2022 da CGJT, de 21 de janeiro de 2022. Os dados constantes desta Certidão são de responsabilidade dos Tribunais do Trabalho.

No caso de pessoa jurídica, a Certidão atesta a empresa em relação a todos os seus estabelecimentos, agências ou filiais.

A aceitação desta certidão condiciona-se à verificação de sua autenticidade no portal do Tribunal Superior do Trabalho na Internet (<http://www.tst.jus.br>).

Certidão emitida gratuitamente.

### **INFORMAÇÃO IMPORTANTE**

Do Banco Nacional de Devedores Trabalhistas constam os dados necessários à identificação das pessoas naturais e jurídicas inadimplentes perante a Justiça do Trabalho quanto às obrigações estabelecidas em sentença condenatória transitada em julgado ou em acordos judiciais trabalhistas, inclusive no concernente aos recolhimentos previdenciários, a honorários, a custas, a emolumentos ou a recolhimentos determinados em lei; ou decorrentes de execução de acordos firmados perante o Ministério Público do Trabalho, Comissão de Conciliação Prévia ou demais títulos que, por disposição legal, contiver força executiva.

**RMF Transportes Ltda. CNPJ: 19.685.157/0001-26**  
Rua Dr. Irbis Ferreira Vieira, 295 – Roseira - SP  
Fone : (12) 99744-2994 / (12) 99774-1587  
E-mail: contato@mftur.com.br



Roseira, 19 de outubro de 2023.

**A FUTSAL DE TAUBATÉ,**

Conforme solicitado, segue abaixo nosso orçamento:

**LOCAL DE SAÍDA: Ginásio Vila Aparecida – Taubaté – SP**  
**DATA SAÍDA: 23/10/2023**  
**HOR. SAÍDA: 22h00**  
**DESTINO: Dracena – SP**  
**DATA RETORNO: 24/10/2023**  
**HOR. RETORNO: Após o Jogo**

*Onibus padrão semi-leito (3 monitores de LED, ar condicionado, banheiro, geladeira, USB nas poltronas) - capacidade para 46 passageiros.*

**VALOR: R\$13.300,00**

**ATENÇÃO: Somente cotizado nada reservado, sujeito a disponibilidade do veículo.**

**Observações Importantes:**

- Reserva do carro somente após confirmação da disponibilidade do mesmo, com 20% de entrada e restante 5 dias antes da viagem;
- Necessária lista com nome completo e RG;
- Taxas de hospedagem do motorista, estacionamento do veículo e taxa de entrada na cidade por conta do contratante;
- O Embarque só será permitido com apresentação do documento de identidade original ou cópia autenticada ( para menores de 12 anos sem RG certidão de Nascimento);
- Crianças com até 4 anos e 11 meses poderão viajar no colo;
- A proposta tem prazo de validade de 60 dias;

RMF Transportes LTDA - ME  
CNPJ: 19.685.157/0001-26

**RMF TRANSPORTES LTDA ME**  
**CNPJ: 19.685.157/0001-26**

## Comprovante de Inscrição e de Situação Cadastral

Cidadão,

Confira os dados de Identificação da Pessoa Jurídica e, se houver qualquer divergência, providencie junto à RFB a sua atualização cadastral.

A informação sobre o porte que consta neste comprovante é a declarada pelo contribuinte.

 <b>REPÚBLICA FEDERATIVA DO BRASIL</b> <b>CADASTRO NACIONAL DA PESSOA JURÍDICA</b>			
NÚMERO DE INSCRIÇÃO <b>19.685.157/0001-26</b> <b>MATRIZ</b>	<b>COMPROVANTE DE INSCRIÇÃO E DE SITUAÇÃO CADASTRAL</b>		DATA DE ABERTURA <b>10/02/2014</b>
NOME EMPRESARIAL <b>RMF TRANSPORTES LTDA</b>			
TÍTULO DO ESTABELECIMENTO (NOME DE FANTASIA) <b>MF TURISMO</b>			PORTE <b>ME</b>
CÓDIGO E DESCRIÇÃO DA ATIVIDADE ECONÔMICA PRINCIPAL <b>49.29-9-02 - Transporte rodoviário coletivo de passageiros, sob regime de fretamento, intermunicipal, interestadual e internacional</b>			
CÓDIGO E DESCRIÇÃO DAS ATIVIDADES ECONÔMICAS SECUNDÁRIAS <b>49.23-0-02 - Serviço de transporte de passageiros - locação de automóveis com motorista</b> <b>49.30-2-01 - Transporte rodoviário de carga, exceto produtos perigosos e mudanças, municipal.</b> <b>77.11-0-00 - Locação de automóveis sem condutor</b> <b>49.29-9-99 - Outros transportes rodoviários de passageiros não especificados anteriormente</b> <b>49.29-9-01 - Transporte rodoviário coletivo de passageiros, sob regime de fretamento, municipal</b> <b>49.30-2-02 - Transporte rodoviário de carga, exceto produtos perigosos e mudanças, intermunicipal, interestadual e internacional</b> <b>49.24-8-00 - Transporte escolar</b>			
CÓDIGO E DESCRIÇÃO DA NATUREZA JURÍDICA <b>206-2 - Sociedade Empresária Limitada</b>			
LOGRADOURO <b>R DR. IRBIS FERREIRA VIEIRA</b>	NÚMERO <b>295</b>	COMPLEMENTO <b>*****</b>	
CEP <b>12.580-000</b>	BAIRRO/DISTRITO <b>PEDRO LEME</b>	MUNICÍPIO <b>ROSEIRA</b>	UF <b>SP</b>
ENDEREÇO ELETRÔNICO <b>ZEZECONTABILIDADE@HOTMAIL.COM</b>		TELEFONE <b>(12) 3646-1303</b>	
ENTE FEDERATIVO RESPONSÁVEL (EFR) <b>*****</b>			
SITUAÇÃO CADASTRAL <b>ATIVA</b>		DATA DA SITUAÇÃO CADASTRAL <b>10/02/2014</b>	
MOTIVO DE SITUAÇÃO CADASTRAL  			
SITUAÇÃO ESPECIAL <b>*****</b>		DATA DA SITUAÇÃO ESPECIAL <b>*****</b>	

Aprovado pela Instrução Normativa RFB nº 2.119, de 06 de dezembro de 2022.

Emitido no dia **08/11/2023** às **05:53:59** (data e hora de Brasília).

Página: 1/1

 CONSULTAR QSA

 VOLTAR

 IMPRIMIR

A RFB agradece a sua visita. Para informações sobre política de privacidade e uso, [clique aqui](#).

## Consulta Quadro de Sócios e Administradores - QSA

<b>CNPJ:</b>	19.685.157/0001-26
<b>NOME EMPRESARIAL:</b>	RMF TRANSPORTES LTDA
<b>CAPITAL SOCIAL:</b>	R\$500.000,00 (Quinhentos mil reais)

O Quadro de Sócios e Administradores(QSA) constante da base de dados do Cadastro Nacional da Pessoa Jurídica (CNPJ) é o seguinte:

<b>Nome/Nome Empresarial:</b>	RAFAEL FONSECA MENDES
<b>Qualificação:</b>	22-Sócio

<b>Nome/Nome Empresarial:</b>	ALTAMIRO MENDES DE ANDRADE FILHO
<b>Qualificação:</b>	49-Sócio-Administrador

Para informações relativas à participação no QSA, acessar o e-CAC com certificado digital ou comparecer a uma unidade da RFB.

Emitido no dia 25/10/2023 às 21:06 (data e hora de Brasília).

 VOLTAR

 IMPRIMIR

[Passo a passo para o CNPJ](#)

[Consultas CNPJ](#)

[Estatísticas](#)

[Parceiros](#)

[Serviços CNPJ](#)



**MINISTÉRIO DA FAZENDA**  
**Secretaria da Receita Federal do Brasil**  
**Procuradoria-Geral da Fazenda Nacional**

**CERTIDÃO POSITIVA COM EFEITOS DE NEGATIVA DE DÉBITOS RELATIVOS AOS TRIBUTOS  
FEDERAIS E À DÍVIDA ATIVA DA UNIÃO**

**Nome: RMF TRANSPORTES LTDA**  
**CNPJ: 19.685.157/0001-26**

Ressalvado o direito de a Fazenda Nacional cobrar e inscrever quaisquer dívidas de responsabilidade do sujeito passivo acima identificado que vierem a ser apuradas, é certificado que:

1. constam débitos administrados pela Secretaria da Receita Federal do Brasil (RFB) com exigibilidade suspensa nos termos do art. 151 da Lei nº 5.172, de 25 de outubro de 1966 - Código Tributário Nacional (CTN), ou objeto de decisão judicial que determina sua desconsideração para fins de certificação da regularidade fiscal, ou ainda não vencidos; e
2. não constam inscrições em Dívida Ativa da União (DAU) na Procuradoria-Geral da Fazenda Nacional (PGFN).

Conforme disposto nos arts. 205 e 206 do CTN, este documento tem os mesmos efeitos da certidão negativa.

Esta certidão é válida para o estabelecimento matriz e suas filiais e, no caso de ente federativo, para todos os órgãos e fundos públicos da administração direta a ele vinculados. Refere-se à situação do sujeito passivo no âmbito da RFB e da PGFN e abrange inclusive as contribuições sociais previstas nas alíneas 'a' a 'd' do parágrafo único do art. 11 da Lei nº 8.212, de 24 de julho de 1991.

A aceitação desta certidão está condicionada à verificação de sua autenticidade na Internet, nos endereços <<http://rfb.gov.br>> ou <<http://www.pgfn.gov.br>>.

Certidão emitida gratuitamente com base na Portaria Conjunta RFB/PGFN nº 1.751, de 2/10/2014.  
Emitida às 11:47:04 do dia 10/07/2023 <hora e data de Brasília>.  
Válida até 06/01/2024.

Código de controle da certidão: **0B2D.F86F.4616.C8BB**  
Qualquer rasura ou emenda invalidará este documento.

[Voltar](#)[Imprimir](#)

## Certificado de Regularidade do FGTS - CRF

**Inscrição:** 19.685.157/0001-26  
**Razão Social:** RMF TRANSPORTES LTDA  
**Endereço:** R DOUTOR IRBIS FERREIRA VIEIRA 295 / PEDRO LEME / ROSEIRA / SP / 12580-512

A Caixa Econômica Federal, no uso da atribuição que lhe confere o Art. 7, da Lei 8.036, de 11 de maio de 1990, certifica que, nesta data, a empresa acima identificada encontra-se em situação regular perante o Fundo de Garantia do Tempo de Serviço - FGTS.

O presente Certificado não servirá de prova contra cobrança de quaisquer débitos referentes a contribuições e/ou encargos devidos, decorrentes das obrigações com o FGTS.

**Validade:** 28/10/2023 a 26/11/2023

**Certificação Número:** 2023102802282906051031

Informação obtida em 08/11/2023 05:53:08

A utilização deste Certificado para os fins previstos em Lei esta condicionada a verificação de autenticidade no site da Caixa:  
**[www.caixa.gov.br](http://www.caixa.gov.br)**



PODER JUDICIÁRIO  
JUSTIÇA DO TRABALHO

## **CERTIDÃO NEGATIVA DE DÉBITOS TRABALHISTAS**

Nome: RMF TRANSPORTES LTDA (MATRIZ E FILIAIS)

CNPJ: 19.685.157/0001-26

Certidão n°: 62331219/2023

Expedição: 08/11/2023, às 05:53:29

Validade: 06/05/2024 - 180 (cento e oitenta) dias, contados da data de sua expedição.

Certifica-se que **RMF TRANSPORTES LTDA (MATRIZ E FILIAIS)**, inscrito(a) no CNPJ sob o n° **19.685.157/0001-26**, **NÃO CONSTA** como inadimplente no Banco Nacional de Devedores Trabalhistas.

Certidão emitida com base nos arts. 642-A e 883-A da Consolidação das Leis do Trabalho, acrescentados pelas Leis ns.º 12.440/2011 e 13.467/2017, e no Ato 01/2022 da CGJT, de 21 de janeiro de 2022. Os dados constantes desta Certidão são de responsabilidade dos Tribunais do Trabalho.

No caso de pessoa jurídica, a Certidão atesta a empresa em relação a todos os seus estabelecimentos, agências ou filiais.

A aceitação desta certidão condiciona-se à verificação de sua autenticidade no portal do Tribunal Superior do Trabalho na Internet (<http://www.tst.jus.br>).

Certidão emitida gratuitamente.

### **INFORMAÇÃO IMPORTANTE**

Do Banco Nacional de Devedores Trabalhistas constam os dados necessários à identificação das pessoas naturais e jurídicas inadimplentes perante a Justiça do Trabalho quanto às obrigações estabelecidas em sentença condenatória transitada em julgado ou em acordos judiciais trabalhistas, inclusive no concernente aos recolhimentos previdenciários, a honorários, a custas, a emolumentos ou a recolhimentos determinados em lei; ou decorrentes de execução de acordos firmados perante o Ministério Público do Trabalho, Comissão de Conciliação Prévia ou demais títulos que, por disposição legal, contiver força executiva.





# TAUBATÉ FUTSAL

## RELATÓRIO DE DESPESAS: de 21 e 22 de novembro de 2023

Delegação da equipe Taubaté Umbro Futsal:

NOME	CPF	RG	D.N.
<b>COMISSÃO TÉCNICA</b>			
LAURINDO DE MENEZES	049.759.728-40	9.864.641-2	20/07/1963
NELSON LEANDRO REIS	222.468.588-28	29.105.463-8	18/10/1981
EDNEI ALVES ROVIDA	261.698.138-65	29.166.691-7	17/04/1978
JOSE TADEU DE C. SILVA JUNIOR	337.037.328.90	43.334.363-1	13/03/1985
FELIPE MOREIRA DOS SANTOS	326.123.408-31	45.285.981-5	13/12/1985
FERNANDO CESAR PEREIRA MATOS	328.985.028-55	29.292.577-2	14/07/1984
ANDRÉ LUIZ COUTINHO DE OLIVEIRA	216.694.46808	20.512.344-2	29/02/1980
ALAN VICTOR DE OLIVEIRA	335.533.348-43	30.235.020-2	25/01/1985
<b>ATLETAS</b>			
JONATHAN MARQUES	424.847.618-56	48.009.256-4	04/02/1992
BRUNO CHAVES DONHA	406.062.558-26	46.754.958-8	13/07/1990
LUIS FERNANDO BRITO DOS SANTOS	351.942.658-75	37.268.231-5	27/05/1998
TOMAS CESÁRIO DA SILVA	430.147.578-88	49.295.659-5	16/12/1992
THIAGO ALVES DA SILVA	114.309.399-23	13.007.470-7	11/05/1998
RAPHAEL DE PINHO TEODORO	521.392.778-56	59.943.863-0	28/02/2006
LUIZ FELIPE GODOI BORGES	481.153.238-45	56.427.912-2	04/02/2004
VITOR MONTEIRO NEVES	452.693.598-04	38.581.281-4	15/05/1997
FÁBIO RODRIGUES HELIOTROPIO MATOS	381.573.368-56	33.198.279-1	16/02/1988
LUCAS CARVALHO DE SOUZA	350.429.218-00	27.387.221-0	24/01/1986
JOAO CARLOS GONCALVES FILHO	227.060.998-01	30.473.030-0	09/11/1983
VITOR CORREA DAMÁZIO	437.549.258-90	54.726.013-1	17/02/2003
JOSÉ JÚNIOR MOTTA COSTA	877.857.650-49	11.172.627-7	30/11/1999
JULIO EMERSON MONTEIRO	713.268.084-60	3.952.658-2	01/06/1999

Relatório das despesas no período de 21 e 22 de novembro de 2023

MODALIDADE: Futsal adulto masculino

ADVERSÁRIO: BRUTUS LIMEIRA

CAMPEONATO: Liga Paulista de Futsal

CIDADE: Limeira - SP

NÚMERO DE PARTICIPANTES: 22



Associação Desportiva **Taubaté Futsal**

CNPJ 28.114.443/0001-22

Av. César Costa, 595, sl 01, Vila Aparecida, Taubaté/SP - CEP 12052-000

Taubaté Futsal

@taubatefutsal

Taubaté Futsal

www.taubatefutsal.com.br  
futsal@taubatefutsal.com.br



# TAUBATÉ FUTSAL

CONTROLE DAS DESPESAS POR DIA, REFEIÇÃO, NÚMERO DE PARTICIPANTES E VALOR FINAL:

1) 21/11 – Jantar (22): R\$ 1.056,00



2) 22/11 – Almoço (22): R\$ 1.056,00



3) 22/11 – Lanche da tarde (22): R\$ 660,00



4) 22/11 – Jantar (22): R\$ 1.056,00



TOTAL DE DESPESAS DE ALIMENTAÇÃO: R\$ 3.828,00

5) CONTROLE DOS GASTOS COM HOSPEDAGEM NO LIMEIRA SUITES HOTEIS LTDA: R\$ 2.140,00



Associação Desportiva **Taubaté Futsal**

CNPJ 28.114.443/0001-22

Av. César Costa, 595, sl 01, Vila Aparecida, Taubaté/SP - CEP 12052-000

Taubaté Futsal

@taubatefutsal

Taubaté Futsal

www.taubatefutsal.com.br  
futsal@taubatefutsal.com.br



# TAUBATÉ FUTSAL

SISBB - SISTEMA DE INFORMACOES BANCO DO BRASIL  
21/11/2023 - AUTOATENDIMENTO - 09.32.49  
6518806518 0001

Comprovante Pix

CLIENTE: ASSOCIACAO D T FUTSAL  
AGENCIA: 6518-8 CONTA: 35.664-6

=====

SOBRE A TRANSACAO  
-----  
ID: E0000000020231121122851457782465  
CNPJ DO PAGADOR: 28.114.443/0001-22  
VALOR: 2.140,00  
DATA: 21/11/2023 - 09:32:42

-----  
PAGO PARA: Limeira Suites Hoteis Eireli Epp  
CNPJ: 14.418.906/0001-35  
CHAVE PIX: 14418906000135  
INSTITUICAO: 90400888 BCO SANTANDER (BRASIL) S.A  
AGENCIA: 4204 - CONTA: 0000000000130048103  
TIPO DE CONTA: Conta Corrente

-----  
Esta transao pode ser tarifada em at 0,99%,  
com valor mximo de R\$ 10,00.

-----  
Notificacao enviada em: 21/11/2023 - 09:32:44  
-----

DOCUMENTO: 112101  
AUTENTICACAO SISBB: B.976.28D.5E5.613.FF9

-----  
Pix do BB pra ajudar a vender mais e receber na  
hora. E facil! Crie um QR Code do pagamento no  
App ou BB Digital e mostre pra quem vai pagar.

-----  
Central de Atendimento BB  
4004 0001  
Consultas, informacoes e servicos transacionais.

SAC BB  
0800 729 0722  
Informacoes, reclamacoes, cancelamento de produ-  
tos e servicos.

Ouvidoria  
0800 729 5678  
Reclamacoes nao solucionadas nos canais  
habituais agencia, SAC e Demais canais de  
atendimento.

Atendimento a deficientes auditivos ou fala  
0800 729 0088  
Informacoes, reclamacoes, cancelamento de cartao  
e outros produtos e servicos de Ouvidoria.

**TOTAL DE DESPESAS (ALIMENTAÇÃO + HOSPEDAGEM): R\$ 5.968,00**

Este relatório apresenta em anexo 4 notas de pagamento de despesas com alimentação com as devidas especificações e respectivos comprovantes e 1 nota de pagamento das despesas com hospedagem com o respectivo comprovante.

**ASSOCIAÇÃO DESPORTIVA TAUBATÉ FUTSAL**

CNPJ nº 28.114.443/0001-22  
ANDRÉ LUIZ COUTINHO DE OLIVEIRA  
PRESIDENTE EXECUTIVO DA ASSOCIAÇÃO  
RG 20.512.344-2 CPF 216.694.468-08



Associação Desportiva **Taubaté Futsal**

CNPJ 28.114.443/0001-22

Av. César Costa, 595, sl 01, Vila Aparecida, Taubaté/SP - CEP 12052-000

Taubaté Futsal

@taubatefutsal

Taubaté Futsal

www.taubatefutsal.com.br  
futsal@taubatefutsal.com.br

**IDENTIFICAÇÃO DO ENITENTE**

**LS**

**LIMEIRA SUITES HOTELS EIRELI**  
 RUA MIGUEL GUIDOTTI, 1295  
 EGISTO RAGAZZO - 13485-342  
 Limeira - SP Fone: (19) 3404-4488

**DANFE**  
 Documento Auxiliar da Nota Fiscal Eletrônica  
 0 - ENTRADA  
 1 - SAÍDA

**Nº 38.000**  
**Série 1**  
 Folha 1/1

**CHAVE DE ACESSO**  
 3523 1114 4189 0600 0135 5500 1000 0380 0016 8920 0030

Consulta de autenticidade no portal nacional da NF-e  
 www.nfe.fazenda.gov.br/portal ou no site da Sefaz Autorizadora

**NATUREZA DA OPERAÇÃO**  
**Venda de Mercadoria Adquirida/Recebida de Terceiros**

**INSCRIÇÃO ESTADUAL**  
 417.204.169.119

**INSCRIÇÃO ESTADUAL DO SUBST. TRIBUT.**  
 14.418.906/0001-35

**CNPJ**  
 28.114.443/0001-22

**PROTOCOLO DE AUTORIZAÇÃO DE USO**  
 135232024339456 - 22/11/2023 08:23:28

**DESTINATÁRIO / REMETENTE**  
 ASSOCIACAO DESPORTIVA TAUBATE FUTSAL

**ENDEREÇO**  
 AVENIDA CESAR COSTA, 595 - SALA 1

**Bairro / Distrito**  
 VILA APARECIDA

**UF**  
 SP

**FONE / FAX**  
 (12) 9145-5788

**INSCRIÇÃO ESTADUAL**  
 12052-000

**DATA DA EMISSÃO**  
 22/11/2023

**DATA DA SAÍDA/ENTRADA**  
 22/11/2023

**HORA DA SAÍDA/ENTRADA**  
 08:23:26

**CÁLCULO DO IMPOSTO**

BASE DE CÁLCULO DO ICMS	VALOR DO ICMS	BASE DE CÁLC. ICMS S.T.	VALOR DO ICMS SUBST.	VALOR IMP. IMPORTAÇÃO	VALOR DO PIS	VALOR TOTAL DOS PRODUTOS
0,00	0,00	0,00	0,00	0,00	0,00	1.056,00
VALOR DO FRETE	VALOR DO SEGURO	DESCONTO	OUTRAS DESPESAS	VALOR TOTAL DO IPI	VALOR DA COFINS	VALOR TOTAL DA NOTA
0,00	0,00	0,00	0,00	0,00	0,00	1.056,00

**TRANSPORTADOR / VOLUMES TRANSPORTADOS**

**FRRETE POR CONTA**  
 (9) Sem Frete

**CÓDIGO ANTI**

**PLACA DO VEÍCULO**

**UF**

**CNPJ / CPF**

**MUNICÍPIO**

**UF**

**INSCRIÇÃO ESTADUAL**

**QUANTIDADE**

**ESPECIE**

**MARCA**

**NUMERAÇÃO**

**PESO BRUTO (KG)**

**PESO LÍQUIDO (KG)**

**DADOS DOS PRODUTOS / SERVIÇOS**

CÓDIGO PRODUTO	DESCRIÇÃO DO PRODUTO / SERVIÇO	NCM/SH	D/CSDBR	CFOP	UN	QUANT	VALOR UNIT	VALOR TOTAL	B.CÁLC ICMS	VALOR ICMS	VALOR IPI	ALIQ. ICMS	ALIQ. IPI
61	Refeicao CEST: 17.097.00	21069090	0102	5102	UN	22	48,00	1.056,00	0,00	0,00	0,00	0,00	0,00

**DADOS ADICIONAIS**

**INFORMAÇÕES COMPLEMENTARES**  
 Email do Destinatário: bebelo108ig.com.br  
 Inf. Contribuinte: REF. JANTAR EM 21/11/2023 DE 22 PESSOAS VALOR POR PESSOA: R\$ 48,00 EMPRESA: TIME DE FUTEBOL  
 I-Documento emitido por MEI, ME ou EPP, optante pelo Simples Nacional. II-Não gera direito a credito fiscal de IPI.  
 Produto destinado a Consumidor Final.  
 Trib aprox R\$ 142,03 Federal e R\$ 190,08 Estadual Fonte: IBPT/empresometro.com.br - D84119 Pedido: 28924-39323

**RESERVADO AO FISCO**

RECEBEMOS DE LIMEIRA SUITES HOTEIS EIRELI OS PRODUTOS E/OU SERVIÇOS CONSTANTES DA INDICADA ABAIXO. EMISSÃO: 22/11/2023 VALOR TOTAL: R\$ 1.056,00 DESTINATÁRIO: ASSOCIACAO DESPORTIVA TAUBATE FUTSAL - AVENIDA CESAR COSTA, 595 - SALA 1 VILA APARECIDA Taubate-SP

NF-e  
Nº 38.004  
Série 1

DATA DE RECEBIMENTO IDENTIFICAÇÃO E ASSINATURA DO RECEBEDOR

<p>IDENTIFICAÇÃO DO EMITENTE</p> <p style="text-align: center;"><b>LS</b></p> <p><b>LIMEIRA SUITES HOTEIS EIRELI</b> RUA MIGUEL GUIDOTTI, 1295 EGISTO RAGAZZO - 13485-342 Limeira - SP Fone: (19) 3404-4488</p>	<p><b>DANFE</b> Documento Auxiliar da Nota Fiscal Eletrônica</p> <p>0 - ENTRADA 1 - SAÍDA</p> <p style="text-align: center;"><b>1</b></p> <p>Nº 38.004 Série 1 Folha 1/1</p>	 <p>CHAVE DE ACESSO <b>3523 1114 4189 0600 0135 5500 1000 0380 0410 9123 4680</b></p> <p>Consulta de autenticidade no portal nacional da NF-e <a href="http://www.nfe.fazenda.gov.br/portal">www.nfe.fazenda.gov.br/portal</a> ou no site da Sefaz Autorizadora</p>
---	--	---

<p>NATUREZA DA OPERAÇÃO <b>Venda de Mercadoria Adquirida/Recebida de Terceiros</b></p>	<p>PROTÓCOLO DE AUTORIZAÇÃO DE USO <b>135232026753585 - 22/11/2023 11:48:25</b></p>
--	---

<p>INSCRIÇÃO ESTADUAL <b>417.204.169.119</b></p>	<p>INSCRIÇÃO ESTADUAL DO SUBST. TRIBUT. <b>14.418.906/0001-35</b></p>	<p>CNPJ <b>28.114.443/0001-22</b></p>	<p>DATA DA EMISSÃO <b>22/11/2023</b></p>
<p>DESTINATÁRIO / REMETENTE ASSOCIACAO DESPORTIVA TAUBATE FUTSAL</p>		<p>CNPJ / CPF <b>28.114.443/0001-22</b></p>	<p>DATA DA SAÍDA/ENTRADA <b>22/11/2023</b></p>
<p>ENDEREÇO <b>AVENIDA CESAR COSTA, 595 - SALA 1</b></p>		<p>BAIRRO / DISTRITO <b>VILA APARECIDA</b></p>	<p>CEP <b>12052-000</b></p>
<p>MUNICÍPIO <b>Taubate</b></p>		<p>UF <b>SP</b></p>	<p>HORA DA SAÍDA/ENTRADA <b>11:48:23</b></p>
<p>FONE / FAX <b>(12) 9145-5788</b></p>		<p>INSCRIÇÃO ESTADUAL</p>	

CÁLCULO DO IMPOSTO							
BASE DE CÁLCULO DO ICMS	VALOR DO ICMS	BASE DE CÁLC. ICMS S.T.	VALOR DO ICMS SUBST.	VALOR IMP. IMPORTAÇÃO	VALOR DO PIS	VALOR TOTAL DOS PRODUTOS	
0,00	0,00	0,00	0,00	0,00	0,00	1.056,00	
VALOR DO FRETE	VALOR DO SEGURO	DESCONTO	OUTRAS DESPESAS	VALOR TOTAL DO IPI	VALOR DA COFINS	VALOR TOTAL DA NOTA	
0,00	0,00	0,00	0,00	0,00	0,00	1.056,00	

<p>TRANSPORTADOR / VOLUMES TRANSPORTADOS</p>		<p>FRETE POR CONTA <b>(9) Sem Frete</b></p>	<p>CÓDIGO ANTT</p>	<p>PLACA DO VEÍCULO</p>	<p>UF</p>	<p>CNPJ / CPF</p>
<p>ENDEREÇO</p>		<p>MUNICÍPIO</p>		<p>UF</p>		<p>INSCRIÇÃO ESTADUAL</p>
QUANTIDADE	ESPÉCIE	MARCA	NUMERAÇÃO	PESO BRUTO (KG)	PESO LÍQUIDO (KG)	

DADOS DOS PRODUTOS / SERVIÇOS													
CÓDIGO PRODUTO	DESCRIÇÃO DO PRODUTO / SERVIÇO	NCM/SH	S/CODSH	CFOP	UN	QUANT	VALOR UNIT	VALOR TOTAL	B. CÁLC ICMS	VALOR ICMS	VALOR IPI	ALIQ. ICMS	ALIQ. IPI
61	Refeicao CEST: 17.097.00	21069090	0102	5102	UN	22	48,00	1.056,00	0,00	0,00	0,00	0,00	0,00

<p><b>DADOS ADICIONAIS</b></p> <p>INFORMAÇÕES COMPLEMENTARES</p> <p>Email do Destinatário: andre@couthoadvocacia.com.br; Inf. Contribuinte: REF. ALMOÇO NO DIA 22/11/2023 22 PESSOAS ABERTURA: 21/11/2023 FECHAMENTO: 22/11/2023 HOSPEDE PRINCIPAL: NELSON LEANDRO REIS EMPRESA: TIME DE FUTEBOL PAGAMENTOS: SANTANDER (DEBITO): \$1.056,00; 1-Documento emitido por MEI, ME ou EPP, optante pelo Simples Nacional. II-Não gera direito a crédito fiscal de IPI.; Produto destinado a Consumidor Final.; Trib aprox R\$ 142,03 Federal e R\$ 190,08 Estadual Fonte: IBPT/empresometro.com.br - D84119 Pedido: 28924-26380</p>	<p>RESERVADO AO FISCO</p>
---	---------------------------

IDENTIFICAÇÃO DO EMITENTE <b>LS</b> <b>LIMEIRA SUITES HOTEIS EIRELI</b> RUA MIGUEL GUIDOTTI, 1295 EGISTO RAGAZZO - 13485-342 Limeira - SP Fone: (19) 3404-4488		<b>DANFE</b> Documento Auxiliar da Nota Fiscal Eletrônica 0 - ENTRADA 1 - SAIDA <b>1</b>  Nº 38.005 Série 1 Folha 1/1		 CHAVE DE ACESSO <b>3523 1114 4189 0600 0135 5500 1000 0380 0515 5922 6036</b> Consulta de autenticidade no portal nacional da NF-e www.nfe.fazenda.gov.br/portal ou no site da Sefaz Autorizadora	
---	--	--	--	--	--

NATUREZA DA OPERAÇÃO <b>Venda de Mercadoria Adquirida/Recebida de Terceiros</b>		PROTÓCOLO DE AUTORIZAÇÃO DE USO <b>135232027701344 - 22/11/2023 13:32:31</b>	
INSCRIÇÃO ESTADUAL <b>417.204.169.119</b>	INSCRIÇÃO ESTADUAL DO SUBST. TRIBUT. <b>14.418.906/0001-35</b>	CNPJ	

DESTINATÁRIO / REMETENTE NOME / RAZÃO SOCIAL <b>ASSOCIACAO DESPORTIVA TAUBATE FUTSAL</b>		CNPJ / CPF <b>28.114.443/0001-22</b>	DATA DA EMISSÃO <b>22/11/2023</b>
ENDEREÇO <b>AVENIDA CESAR COSTA, 595 - SALA 1</b>		BAIRRO / DISTRITO <b>VILA APARECIDA</b>	CEP <b>12052-000</b>
MUNICÍPIO <b>Taubate</b>		UF <b>SP</b>	INSCRIÇÃO ESTADUAL <b>(12) 9145-5788</b>
		FONE / FAX <b>(12) 9145-5788</b>	HORA DA SAÍDA/ENTRADA <b>13:32:29</b>

CÁLCULO DO IMPOSTO						
BASE DE CÁLCULO DO ICMS <b>0,00</b>	VALOR DO ICMS <b>0,00</b>	BASE DE CÁLC. ICMS S.T. <b>0,00</b>	VALOR DO ICMS SUBST. <b>0,00</b>	VALOR IMP. IMPORTAÇÃO <b>0,00</b>	VALOR DO PIS <b>0,00</b>	VALOR TOTAL DOS PRODUTOS <b>660,00</b>
VALOR DO FRETE <b>0,00</b>	VALOR DO SEGURO <b>0,00</b>	DESCONTO <b>0,00</b>	OUTRAS DESPESAS <b>0,00</b>	VALOR TOTAL DO IPI <b>0,00</b>	VALOR DA COFINS <b>0,00</b>	VALOR TOTAL DA NOTA <b>660,00</b>

TRANSPORTADOR / VOLUMES TRANSPORTADOS NOME / RAZÃO SOCIAL		FRETE POR CONTA <b>(9) Sem Frete</b>	CÓDIGO ANTT	PLACA DO VEÍCULO	UF	CNPJ / CPF
ENDEREÇO		MUNICÍPIO		UF		INSCRIÇÃO ESTADUAL
QUANTIDADE	ESPÉCIE	MARCA	NUMERAÇÃO	PESO BRUTO (KG)	PESO LÍQUIDO (KG)	

DADOS DOS PRODUTOS / SERVIÇOS													
CÓDIGO PRODUTO	DESCRIÇÃO DO PRODUTO / SERVIÇO	NCM/SH	D/CODUN	CFOP	UN	QUANT	VALOR UNIT	VALOR TOTAL	B. CÁLC ICMS	VALOR ICMS	VALOR IPI	ALIQ. ICMS	ALIQ. IPI
PRD0001E	LANCHES CEST: 17.097.00	21069090	0102	5102	UN	22	30,00	660,00	0,00	0,00	0,00	0,00	0,00

<b>DADOS ADICIONAIS</b> INFORMAÇÕES COMPLEMENTARES Email do Destinatário: andre@couthoadvocacia.com.br Inf. Contribuinte: REF. LANCHE DA TARDE PARA 22 PESSOAS EM 22/11/2023 I-Documento emitido por MEI, ME ou EPP, optante pelo Simples Nacional. II-Não gera direito a credito fiscal de IPI. Produto destinado a Consumidor Final. Trib aprox R\$ 88,77 Federal e R\$ 118,80 Estadual Fonte: IBPT/empresometro.com.br - D04119 Pedido: 28924-55574	RESERVADO AO FISCO
--	--------------------

DATA DE RECEBIMENTO IDENTIFICAÇÃO E ASSINATURA DO RECEBEDOR

<p style="text-align: center;">IDENTIFICAÇÃO DO EMITENTE</p> <div style="text-align: center; border: 1px solid black; width: 40px; height: 40px; margin: 0 auto; display: flex; align-items: center; justify-content: center; font-weight: bold; font-size: 24px;">LS</div> <p style="text-align: center; font-weight: bold; margin-top: 10px;">LIMEIRA SUITES HOTELS EIRELI</p> <p style="text-align: center; font-size: 10px;">RUA MIGUEL GUIDOTTI, 1295 EGISTO RAGAZZO - 13485-342 Limeira - SP Fone: (19) 3404-4488</p>	<p style="text-align: center; font-weight: bold;">DANFE</p> <p style="text-align: center; font-size: 10px;">Documento Auxiliar da Nota Fiscal Eletrônica</p> <p style="text-align: center; font-size: 12px;">0 - ENTRADA 1 - SAÍDA</p> <div style="text-align: center; border: 1px solid black; width: 30px; height: 30px; margin: 5px auto; display: flex; align-items: center; justify-content: center; font-weight: bold; font-size: 18px;">1</div> <p style="text-align: center; font-weight: bold; margin-top: 10px;">Nº 38.006 Série 1 Folha 1/1</p>	<p style="font-size: 10px; margin-top: 5px;">CHAVE DE ACESSO</p> <p style="font-size: 10px; margin-top: 5px;">3523 1114 4189 0600 0135 5300 1000 0380 0615 6783 8891</p> <p style="font-size: 10px; margin-top: 5px;">Consulta de autenticidade no portal nacional da NF-e www.nfe.fazenda.gov.br/portal ou no site da Sefaz Autorizadora</p>
---	--	---

<p style="font-size: 10px;">NATUREZA DA OPERAÇÃO</p> <p style="font-weight: bold; font-size: 12px;">Venda de Mercadoria Adquirida/Recebida de Terceiros</p> <p style="font-size: 10px;">INSCRIÇÃO ESTADUAL</p> <p style="font-weight: bold; font-size: 12px;">417.204.169.119</p>	<p style="font-size: 10px;">INSCRIÇÃO ESTADUAL DO SUBST. TRIBUT.</p> <p style="font-weight: bold; font-size: 12px;">14.418.906/0001-35</p>	<p style="font-size: 10px;">CNPJ</p>
<p style="font-size: 10px;">PROTOCOLO DE AUTORIZAÇÃO DE USO</p> <p style="font-weight: bold; font-size: 12px;">135232029637693 - 22/11/2023 16:32:59</p>		

<p style="font-size: 10px;">DESTINATÁRIO / REMETENTE</p> <p style="font-weight: bold; font-size: 12px;">ASSOCIACAO DESPORTIVA TAUBATE FUTSAL</p> <p style="font-size: 10px;">ENDEREÇO</p> <p style="font-weight: bold; font-size: 12px;">AVENIDA CESAR COSTA, 595 - SALA 1</p> <p style="font-size: 10px;">MUNICÍPIO</p> <p style="font-weight: bold; font-size: 12px;">Taubate</p>	<p style="font-size: 10px;">CNPJ / CPF</p> <p style="font-weight: bold; font-size: 12px;">28.114.443/0001-22</p>	<p style="font-size: 10px;">DATA DA EMISSÃO</p> <p style="font-weight: bold; font-size: 12px;">22/11/2023</p>
<p style="font-size: 10px;">BAIRRO / DISTRITO</p> <p style="font-weight: bold; font-size: 12px;">VILA APARECIDA</p>	<p style="font-size: 10px;">CEP</p> <p style="font-weight: bold; font-size: 12px;">12052-000</p>	<p style="font-size: 10px;">DATA DA SAÍDA/ENTRADA</p> <p style="font-weight: bold; font-size: 12px;">22/11/2023</p>
<p style="font-size: 10px;">UF</p> <p style="font-weight: bold; font-size: 12px;">SP</p>	<p style="font-size: 10px;">FONE / FAX</p> <p style="font-weight: bold; font-size: 12px;">(12) 9145-5788</p>	<p style="font-size: 10px;">INSCRIÇÃO ESTADUAL</p> <p style="font-weight: bold; font-size: 12px;">16:32:56</p>

CÁLCULO DO IMPOSTO						
BASE DE CÁLCULO DO ICMS	VALOR DO ICMS	BASE DE CÁLC. ICMS S.T.	VALOR DO ICMS SUBST.	VALOR IMP. IMPORTAÇÃO	VALOR DO PIS	VALOR TOTAL DOS PRODUTOS
0,00	0,00	0,00	0,00	0,00	0,00	1.056,00
VALOR DO FRETE	VALOR DO SEGURO	DESCONTO	OUTRAS DESPESAS	VALOR TOTAL DO IPI	VALOR DA COFINS	VALOR TOTAL DA NOTA
0,00	0,00	0,00	0,00	0,00	0,00	1.056,00

TRANSPORTADOR / VOLUMES TRANSPORTADOS						
NOME / RAZÃO SOCIAL	FRETE POR CONTA	CÓDIGO ANTT	PLACA DO VEÍCULO	UF	CNPJ / CPF	
	(9) Sem Frete					
ENDEREÇO	MUNICÍPIO			UF	INSCRIÇÃO ESTADUAL	
QUANTIDADE	ESPÉCIE	MARCA	NUMERAÇÃO	PESO BRUTO (KG)	PESO LÍQUIDO (KG)	

DADOS DOS PRODUTOS / SERVIÇOS													
CÓDIGO PRODUTO	DESCRIÇÃO DO PRODUTO / SERVIÇO	NCM/SH	S/CDOSN	CFOP	UN	QUANT	VALOR UNIT	VALOR TOTAL	B.CÁLC ICMS	VALOR ICMS	VALOR IPI	ALIQ. ICMS	ALIQ. IPI
61	Refeição CEST: 17.097.00	21069090	0102	5102	UN	22	48,00	1.056,00	0,00	0,00	0,00	0,00	0,00

<p style="font-weight: bold; font-size: 12px;">DADOS ADICIONAIS</p> <p style="font-size: 10px;">INFORMAÇÕES COMPLEMENTARES</p> <p style="font-size: 8px;">Email do Destinatário: andre@coutinheadvocacia.com.br; Inf. Contribuinte: REF. JANTAR PARA 22 PESSOAS EM 22/11/2023 PREÇO POR PESSOA: R\$ 48,00 ABERTURA: 21/11/2023 FECHAMENTO: 22/11/2023 NOME PRINCIPAL: NELSON LEANDRO REIS EMPRESA: TIME DE FUTEBOL PAGAMENTOS: SANTANDER (DEBITO): \$1.056,00; 1-Documento emitido por MEI, ME ou EPP, optante pelo Simples Nacional. II-Não gera direito a crédito fiscal de IPI.; Produto destinado a Consumidor Final.; Trib aprox R\$ 142,03 Federal e R\$ 190,08 Estadual Fonte: IBPT/empresometro.com.br - D84119 Pedido: 28924-97999</p>	<p style="font-weight: bold; font-size: 12px;">RESERVADO AO FISCO</p>
---	---



PREFEITURA MUNICIPAL DE LIMEIRA - SP  
SECRETARIA MUNICIPAL DE FAZENDA

NUMERO DA NOTA  
17328  
DATA DA EMISSÃO  
22/11/2023 11:41:39  
CÓDIGO VERIFICAÇÃO  
C255F05F0

NOTA FISCAL DE SERVIÇOS ELETRÔNICA

SÉRIE: NFS      COMPETÊNCIA: 22/11/2023      LOCAL DO SERVIÇO: LIMEIRA - SP      NFS SUBSTITUÍDA:      RPS:

PRESTADOR DO SERVIÇO

**Nome/Razão Social:** LIMEIRA SUITES HOTEIS LTDA EPP  
**Nome Fantasia:** LIMEIRA SUITES HOTEIS  
**Endereço:** RUA MIGUEL GUIDOTTI, 1295 - PARQUE EGISTO RAGAZZO  
**Complemento:**

**CPF/CNPJ:** 14.418.906/0001-35  
**Município:** LIMEIRA - SP - BRASIL  
**Telefone:** (19) 3404-4488

**Insc. Municipal:** 45000  
**CEP:** 13485-342  
**E-MAIL:** administrativo@limeirasuites.com.br

**Simple Nacional:** (x) SIM ( ) NÃO  
**Insc. Estadual:** 417204169119  
**Regime Especial:** NENHUM

TOMADOR DO SERVIÇO

**Nome/Razão Social:** ASSOCIAÇÃO DESPORTIVA TAUBATÉ FUTSAL  
**Endereço:** AVENIDA CÉSAR COSTA, 595 - VILA APARECIDA  
**Complemento:**

**CPF/CNPJ/NIF:** 28.114.443/0001-22  
**Município:** TAUBATÉ - SP  
**Telefone:** (12) 9920-37271

**CEP:** 12052-000  
**E-MAIL:** enrique laba@hotmail.com

**País:** BRASIL

DESCRIÇÃO DO SERVIÇO

9.01 | Hospedagem de qualquer natureza em hotéis, apart-service condominiais, flat, apart-hotéis, hotéis residência, residence-service, suite service, hotelaria marítima, motéis, pensões e congêneres; ocupação por temporada com fornecimento de serviço (o valor da alimentação e gorjeta, quando incluído no preço da diária, fica sujeito ao Imposto Sobre Serviços).

DISCRIMINAÇÃO DO SERVIÇO

REF. HOSPEDAGEM NO PERÍODO DE 21 A 22/11/2023, PARA 22 PESSOAS  
..... FIM

DETALHAMENTO DE VALORES

IMPOSTOS FEDERAIS	DEDUÇÕES / DESCONTOS	VALOR DO SERVIÇO.....	R\$ 2.140,00
PIS..... R\$ 0,00	Aliquota do ISS ..... 5,00 %	Base de Cálculo.....	R\$ 2.140,00
COFINS..... R\$ 0,00	Desconto Incondicionado..... R\$ 0,00	Total Deduções/Descontos.....	R\$ 0,00
IR..... R\$ 0,00	Desconto Condicionado..... R\$ 0,00	Total de Imp. Federais.....	R\$ 0,00
INSS..... R\$ 0,00	Outras Retenções..... R\$ 0,00	Valor do ISS.....	R\$ 107,00
CSLL..... R\$ 0,00	Outras Deduções..... R\$ 0,00	<b>VALOR LÍQUIDO.....</b>	<b>R\$ 2.140,00</b>

INFORMAÇÕES COMPLEMENTARES

Trib aprox R\$: 287,83 Federal e 87,53 Municipal      Fonte: IBPT/empresometro.com.br D84119

OUTRAS INFORMAÇÕES



- 1 - Responsável Tributário: ( X ) Prestador ( ) Tomador.
- 2 - O ISS desta Nota Fiscal é devido DENTRO do município de LIMEIRA - SP.
- 3 - Uma via desta Nota Fiscal foi enviada para o e-mail do Tomador do Serviço.
- 4 - A autenticidade desta Nota Fiscal poderá ser verificada no site <https://www.limeira.sp.gov.br> com a utilização do Código de Verificação.

Desenvolvido por: IB-BRASIL INTELIGÊNCIA E INFORMAÇÃO LTDA®



PREFEITURA MUNICIPAL DE LIMEIRA - SP  
Série | Número NFS-e  
NFS | 17328  
Data da Emissão  
22/11/2023 11:41:39  
Código de Verificação  
C255F05F0

Recebi a NFS-e emitida pelo prestador: LIMEIRA SUITES HOTEIS LTDA EPP

Identificação do receptor

Data do recebimento



27/11/2023 - BANCO DO BRASIL - 16:46:45  
651806518 0002

COMPROVANTE DE TED

CLIENTE: ASSOCIACAO D T FUTSAL

AGENCIA: 6518-8 CONTA: 35.664-6

=====

NR. DOCUMENTO 112.701

DATA DA TRANSFERENCIA 27/11/2023

REMETENTE ANDRE LUIZ COUTINHO DE

FAVORECIDO PINDATUR TRANSPORTE E TUR

CNPJ 07.836.056/0001 20

BANCO 33 BCO SANTANDER (BRASIL) S.A.

AGENCIA 3330 TAUBATE CONTA 000130032796

FINALIDADE 001 CREDITO EM CONTA

ORIGEM DO DEBITO CONTA CORRENTE

VALOR 4.950,00

VALOR TOTAL 4.950,00

=====

NR.AUTENTICACAO C.10C.DF2.2A0.58B.906

DECLARO QUE RECEBI A PRESTAÇÃO DE SERVIÇO DESTE CONHECIMENTO EM PERFEITO ESTADO PELO QUE DOU POR CUMPRIDO O PRESENTE CONTRATO DE TRANSPORTE							
Nome		ASSINATURA / CARIMBO		TÉRMINO DA PRESTAÇÃO - DATA/HORA		CT-e OS	
RG				INÍCIO DA PRESTAÇÃO - DATA/HORA		DOCUMENTO 1336 SÉRIE 1	
 <p><b>PINDATUR TRANSPORTE E TURISMO LTDA</b> RUA ALVARO PINTO MADUREIRA, 891 CHACARA DA GALEGA - 12.422-210 - PINDAMONHANGABA - SP Fone/Fax: 1235227800 CNPJ/CPF: 07.836.056/0001-20 Insc.Estadual: 528080875117</p>		<b>DACTE-OS Outros Serviços</b> Documento Auxiliar do Conhecimento de Transporte Eletrônico			MODAL 01-Rodoviário		
		MOD. 67	SÉRIE 1	NÚMERO 1336	FL 1/1	DATA E HORA EMISSÃO 27/11/2023 14:43:20	INSC. SUF. DEST.
							
TIPO DO CTE 0-Normal		TIPO DO SERVIÇO 6 - Transporte de Pessoas		<b>CHAVE DE ACESSO</b>  <b>3523 1107 8360 5600 0120 6700 1000 0013 3610 0001 3369</b>			
				Consulta de autenticidade no portal nacional do CT-e, no site da Sefaz Autorizadora, ou em <a href="http://www.cte.fazenda.gov.br">http://www.cte.fazenda.gov.br</a>			
CFOP - NATUREZA DA PRESTAÇÃO 5357 - Prestação de serviço de transporte a não contribuinte		PROTOCOLO DE AUTORIZAÇÃO DE USO <b>135239884480232</b>					
INÍCIO DA PRESTAÇÃO TAUBATÉ - SP			PERCURSO DO VEÍCULO		TÉRMINO DA PRESTAÇÃO LIMEIRA - SP		
TOMADOR DO SERVIÇO: ASSOCIACAO DESPORTIVA TAUBATE FUTSAL      MUNICÍPIO: TAUBATÉ      UF: SP      CEP: 12.052-000 ENDEREÇO: AVENIDA CESAR COSTA,595 - VILA APARECIDA CNPJ/CPF: 28.114.443/0001-22      INSCRIÇÃO ESTADUAL: ISENTO      PAÍS: Brasil      FONE:(12)9145-5788							
INFORMAÇÕES DA PRESTAÇÃO DO SERVIÇO							
QUANTIDADE		DESCRIÇÃO DOS SERVIÇOS PRESTADOS					
46		TRANSPORTE DE PASSAGEIROS					
COMPONENTES DO VALOR DA PRESTAÇÃO DO SERVIÇO							
Nome      Valor		Nome      Valor		Nome      Valor		VALOR DO SERVIÇO: <b>4.950,00</b>	
						VALOR A RECEBER: <b>4.950,00</b>	
INFORMAÇÕES RELATIVAS AO IMPOSTO							
SITUAÇÃO TRIBUTÁRIA Isento	BASE DE CALCULO 0,00	ALÍQ ICMS	VALOR ICMS 0,00	% RED. BC ICMS	ICMS ST		
INSS	PIS	COFINS	IR	CSLL			
OBSERVAÇÕES							
TRANSPORTE DE PASSAGEIROS DE TAUBATÉ/SP X LIMEIRA/SP NO DIA 21/11/2023.							
DESPESAS COM MANUTENÇÃO (70%): R\$ 3.465,00 DESPESAS COM MÃO DE OBRA (30%): R\$ 1.485,00							
DADOS PARA PAGAMENTO BANCO SANTANDER AG: 3330 C/C: 13003279-6							
DATA DE VENCTO : 05 DIAS							
VALOR DO ICMS DISPENSADO. OPERAÇÃO BENEFICIADA COM ISENÇÃO DO ICMS, CONFORME DECRETO 48034/03							
**INSS: REDUÇÃO NA BASE DE CÁLCULO DO INSS RETIDO CONFORME ART 122. ALINEA II IN RFB N 971 DE 13/11/2009							
**LEI DA TRANSPARÊNCIA: LEI 12741/2012 TRIBUTAÇÃO APROXIMADA 36,83%							
DADOS ESPECÍFICOS DO MODAL RODOVIÁRIO							
TERMO DE AUTORIZAÇÃO DE FRETAMENTO 00000	Nº DO REGISTRO ESTADUAL 000000000000000000000000	PLACA DO VEÍCULO	RENAVAM DO VEÍCULO	CNPJ/CPF			
USO EXCLUSIVO DO EMISSOR DO CT-E				RESERVADO AO FISCO			

--	--

**PINDATUR TRANSPORTE E TURISMO LTDA**

**CNPJ 07.836.056/0001-20**

**Orçamento**

Conforme solicitado, segue abaixo o orçamento:

**EMBARQUE:** TAUBATÉ – GINÁSIO DA VILA APARECIDA - SP

**DESTINO:** LIMEIRA - SP

**SAÍDA DIA 21/11/2023 – RETORNO DIA 22/11/2023**

**\*ÔNIBUS** padrão 40 lugares – equipado com ar condicionado, poltronas reclináveis e toailete.

**\*VALOR:** R\$ 4.950,00 (QUATRO MIL NOVECENTOS E CINQUENTA REAIS)

**\*VALIDADE DA PROPOSTA:** 60 DIAS

\*Dentro dos padrões exigidos pelos órgãos regulamentadores (ARTESP – ANTT)

\*Orçamento válido por 30 dias. Este orçamento não é válido como confirmação de reserva.

Confirmação de reserva apenas mediante pagamento, de acordo com a disponibilidade.

Obs: taxas para entrada em cidades, estacionamento, contratação de guia, etc... por conta do locatário, caso não seja necessário automaticamente o locatário estará isento..

Valores sujeitos a alterações por mudança de data e itinerário.

Reserva mediante pagamento de 30% no ato e o restante com 3 dias úteis de antecedência da viagem, juntamente com o envio da lista com o nome completo e número do RG de todos os passageiros.

**Pindamonhangaba 16/11/2023.**

WALTER PATROCINIO FILHO  
PINDATUR TRANSPORTE E TURISMO LTDA

## Comprovante de Inscrição e de Situação Cadastral

Cidadão,

Confira os dados de Identificação da Pessoa Jurídica e, se houver qualquer divergência, providencie junto à RFB a sua atualização cadastral.

A informação sobre o porte que consta neste comprovante é a declarada pelo contribuinte.

 <b>REPÚBLICA FEDERATIVA DO BRASIL</b> <b>CADASTRO NACIONAL DA PESSOA JURÍDICA</b>			
NÚMERO DE INSCRIÇÃO <b>07.836.056/0001-20</b> <b>MATRIZ</b>	<b>COMPROVANTE DE INSCRIÇÃO E DE SITUAÇÃO CADASTRAL</b>		DATA DE ABERTURA <b>07/02/2006</b>
NOME EMPRESARIAL <b>PINDATUR TRANSPORTE E TURISMO LTDA</b>			
TÍTULO DO ESTABELECIMENTO (NOME DE FANTASIA) *****			PORTE <b>EPP</b>
CÓDIGO E DESCRIÇÃO DA ATIVIDADE ECONÔMICA PRINCIPAL <b>49.21-3-01 - Transporte rodoviário coletivo de passageiros, com itinerário fixo, municipal</b>			
CÓDIGO E DESCRIÇÃO DAS ATIVIDADES ECONÔMICAS SECUNDÁRIAS <b>49.21-3-02 - Transporte rodoviário coletivo de passageiros, com itinerário fixo, intermunicipal em região metropolitana</b> <b>49.22-1-02 - Transporte rodoviário coletivo de passageiros, com itinerário fixo, interestadual</b> <b>49.23-0-02 - Serviço de transporte de passageiros - locação de automóveis com motorista</b> <b>49.24-8-00 - Transporte escolar</b> <b>49.29-9-02 - Transporte rodoviário coletivo de passageiros, sob regime de fretamento, intermunicipal, interestadual e internacional</b> <b>49.30-2-02 - Transporte rodoviário de carga, exceto produtos perigosos e mudanças, intermunicipal, interestadual e internacional</b> <b>77.11-0-00 - Locação de automóveis sem condutor</b>			
CÓDIGO E DESCRIÇÃO DA NATUREZA JURÍDICA <b>206-2 - Sociedade Empresária Limitada</b>			
LOGRADOURO <b>R ALVARO PINTO MADUREIRA</b>	NÚMERO <b>891</b>	COMPLEMENTO *****	
CEP <b>12.422-210</b>	BAIRRO/DISTRITO <b>CHACARA DA GALEGA</b>	MUNICÍPIO <b>PINDAMONHANGABA</b>	UF <b>SP</b>
ENDEREÇO ELETRÔNICO <b>KELLY@PINDATUR.COM.BR</b>		TELEFONE <b>(12) 3522-7800</b>	
ENTE FEDERATIVO RESPONSÁVEL (EFR) *****			
SITUAÇÃO CADASTRAL <b>ATIVA</b>		DATA DA SITUAÇÃO CADASTRAL <b>07/02/2006</b>	
MOTIVO DE SITUAÇÃO CADASTRAL			
SITUAÇÃO ESPECIAL *****		DATA DA SITUAÇÃO ESPECIAL *****	

Aprovado pela Instrução Normativa RFB nº 1.863, de 27 de dezembro de 2018.

Emitido no dia **16/08/2023** às **04:39:26** (data e hora de Brasília).

Página: 1/1

 CONSULTAR QSA

 VOLTAR

 IMPRIMIR

A RFB agradece a sua visita. Para informações sobre política de privacidade e uso, [clique aqui](#).

## Consulta Quadro de Sócios e Administradores - QSA

<b>CNPJ:</b>	07.836.056/0001-20
<b>NOME EMPRESARIAL:</b>	PINDATUR TRANSPORTE E TURISMO LTDA
<b>CAPITAL SOCIAL:</b>	R\$450.000,00 (Quatrocentos e cinquenta mil reais)

O Quadro de Sócios e Administradores(QSA) constante da base de dados do Cadastro Nacional da Pessoa Jurídica (CNPJ) é o seguinte:

<b>Nome/Nome Empresarial:</b>	WALTER PATROCINIO FILHO
<b>Qualificação:</b>	49-Sócio-Administrador

<b>Nome/Nome Empresarial:</b>	KELLY MILLER DOS SANTOS PATROCINIO
<b>Qualificação:</b>	49-Sócio-Administrador

Para informações relativas à participação no QSA, acessar o e-CAC com certificado digital ou comparecer a uma unidade da RFB.

Emitido no dia 16/08/2023 às 04:41 (data e hora de Brasília).

 VOLTAR

 IMPRIMIR

[Passo a passo para o CNPJ](#)

[Consultas CNPJ](#)

[Estatísticas](#)

[Parceiros](#)

[Serviços CNPJ](#)



**MINISTÉRIO DA FAZENDA**  
**Secretaria da Receita Federal do Brasil**  
**Procuradoria-Geral da Fazenda Nacional**

**CERTIDÃO POSITIVA COM EFEITOS DE NEGATIVA DE DÉBITOS RELATIVOS AOS TRIBUTOS  
FEDERAIS E À DÍVIDA ATIVA DA UNIÃO**

**Nome: PINDATUR TRANSPORTE E TURISMO LTDA**  
**CNPJ: 07.836.056/0001-20**

Ressalvado o direito de a Fazenda Nacional cobrar e inscrever quaisquer dívidas de responsabilidade do sujeito passivo acima identificado que vierem a ser apuradas, é certificado que:

1. constam débitos administrados pela Secretaria da Receita Federal do Brasil (RFB) com exigibilidade suspensa nos termos do art. 151 da Lei nº 5.172, de 25 de outubro de 1966 - Código Tributário Nacional (CTN), ou objeto de decisão judicial que determina sua desconsideração para fins de certificação da regularidade fiscal, ou ainda não vencidos; e
2. constam nos sistemas da Procuradoria-Geral da Fazenda Nacional (PGFN) débitos inscritos em Dívida Ativa da União (DAU) com exigibilidade suspensa nos termos do art. 151 do CTN, ou garantidos mediante bens ou direitos, ou com embargos da Fazenda Pública em processos de execução fiscal, ou objeto de decisão judicial que determina sua desconsideração para fins de certificação da regularidade fiscal.

Conforme disposto nos arts. 205 e 206 do CTN, este documento tem os mesmos efeitos da certidão negativa.

Esta certidão é válida para o estabelecimento matriz e suas filiais e, no caso de ente federativo, para todos os órgãos e fundos públicos da administração direta a ele vinculados. Refere-se à situação do sujeito passivo no âmbito da RFB e da PGFN e abrange inclusive as contribuições sociais previstas nas alíneas 'a' a 'd' do parágrafo único do art. 11 da Lei nº 8.212, de 24 de julho de 1991.

A aceitação desta certidão está condicionada à verificação de sua autenticidade na Internet, nos endereços <<http://rfb.gov.br>> ou <<http://www.pgfn.gov.br>>.

Certidão emitida gratuitamente com base na Portaria Conjunta RFB/PGFN nº 1.751, de 2/10/2014.  
Emitida às 09:55:01 do dia 03/08/2023 <hora e data de Brasília>.  
Válida até 30/01/2024.

Código de controle da certidão: **B44B.4399.BFEC.6B7D**  
Qualquer rasura ou emenda invalidará este documento.

[Voltar](#)[Imprimir](#)

## Certificado de Regularidade do FGTS - CRF

**Inscrição:** 07.836.056/0001-20  
**Razão Social:** PINDATUR TRANSPORTE E TURISMO LTDA EPP  
**Endereço:** R JOSE ROBERTO FERREIRA DE CARVALHO 204 / CENTRO /  
PINDAMONHANGABA / SP / 12400-630

A Caixa Econômica Federal, no uso da atribuição que lhe confere o Art. 7, da Lei 8.036, de 11 de maio de 1990, certifica que, nesta data, a empresa acima identificada encontra-se em situação regular perante o Fundo de Garantia do Tempo de Serviço - FGTS.

O presente Certificado não servirá de prova contra cobrança de quaisquer débitos referentes a contribuições e/ou encargos devidos, decorrentes das obrigações com o FGTS.

**Validade:** 24/10/2023 a 22/11/2023

**Certificação Número:** 2023102404582626074894

Informação obtida em 08/11/2023 05:58:21

A utilização deste Certificado para os fins previstos em Lei esta condicionada a verificação de autenticidade no site da Caixa:  
**[www.caixa.gov.br](http://www.caixa.gov.br)**





PODER JUDICIÁRIO  
JUSTIÇA DO TRABALHO

## **CERTIDÃO NEGATIVA DE DÉBITOS TRABALHISTAS**

Nome: PINDATUR TRANSPORTE E TURISMO LTDA (MATRIZ E FILIAIS)

CNPJ: 07.836.056/0001-20

Certidão n°: 41394812/2023

Expedição: 16/08/2023, às 04:46:41

Validade: 12/02/2024 - 180 (cento e oitenta) dias, contados da data de sua expedição.

Certifica-se que **PINDATUR TRANSPORTE E TURISMO LTDA (MATRIZ E FILIAIS)**, inscrito(a) no CNPJ sob o n° **07.836.056/0001-20**, **NÃO CONSTA** como inadimplente no Banco Nacional de Devedores Trabalhistas.

Certidão emitida com base nos arts. 642-A e 883-A da Consolidação das Leis do Trabalho, acrescentados pelas Leis ns.º 12.440/2011 e 13.467/2017, e no Ato 01/2022 da CGJT, de 21 de janeiro de 2022.

Os dados constantes desta Certidão são de responsabilidade dos Tribunais do Trabalho.

No caso de pessoa jurídica, a Certidão atesta a empresa em relação a todos os seus estabelecimentos, agências ou filiais.

A aceitação desta certidão condiciona-se à verificação de sua autenticidade no portal do Tribunal Superior do Trabalho na Internet (<http://www.tst.jus.br>).

Certidão emitida gratuitamente.

### **INFORMAÇÃO IMPORTANTE**

Do Banco Nacional de Devedores Trabalhistas constam os dados necessários à identificação das pessoas naturais e jurídicas inadimplentes perante a Justiça do Trabalho quanto às obrigações estabelecidas em sentença condenatória transitada em julgado ou em acordos judiciais trabalhistas, inclusive no concernente aos recolhimentos previdenciários, a honorários, a custas, a emolumentos ou a recolhimentos determinados em lei; ou decorrentes de execução de acordos firmados perante o Ministério Público do Trabalho, Comissão de Conciliação Prévia ou demais títulos que, por disposição legal, contiver força executiva.



**MINISTÉRIO DA FAZENDA**  
**Secretaria da Receita Federal do Brasil**  
**Procuradoria-Geral da Fazenda Nacional**

**CERTIDÃO POSITIVA COM EFEITOS DE NEGATIVA DE DÉBITOS RELATIVOS AOS TRIBUTOS  
FEDERAIS E À DÍVIDA ATIVA DA UNIÃO**

**Nome: BEIJA FLOR LOCADORA DE VEICULOS LTDA**  
**CNPJ: 53.499.240/0001-49**

Ressalvado o direito de a Fazenda Nacional cobrar e inscrever quaisquer dívidas de responsabilidade do sujeito passivo acima identificado que vierem a ser apuradas, é certificado que:

1. constam débitos administrados pela Secretaria da Receita Federal do Brasil (RFB) com exigibilidade suspensa nos termos do art. 151 da Lei nº 5.172, de 25 de outubro de 1966 - Código Tributário Nacional (CTN), ou objeto de decisão judicial que determina sua desconsideração para fins de certificação da regularidade fiscal, ou ainda não vencidos; e
2. não constam inscrições em Dívida Ativa da União (DAU) na Procuradoria-Geral da Fazenda Nacional (PGFN).

Conforme disposto nos arts. 205 e 206 do CTN, este documento tem os mesmos efeitos da certidão negativa.

Esta certidão é válida para o estabelecimento matriz e suas filiais e, no caso de ente federativo, para todos os órgãos e fundos públicos da administração direta a ele vinculados. Refere-se à situação do sujeito passivo no âmbito da RFB e da PGFN e abrange inclusive as contribuições sociais previstas nas alíneas 'a' a 'd' do parágrafo único do art. 11 da Lei nº 8.212, de 24 de julho de 1991.

A aceitação desta certidão está condicionada à verificação de sua autenticidade na Internet, nos endereços <<http://rfb.gov.br>> ou <<http://www.pgfn.gov.br>>.

Certidão emitida gratuitamente com base na Portaria Conjunta RFB/PGFN nº 1.751, de 2/10/2014.

Emitida às 13:53:33 do dia 04/10/2023 <hora e data de Brasília>.

Válida até 01/04/2024.

Código de controle da certidão: **2D9E.3EF7.412F.C073**

Qualquer rasura ou emenda invalidará este documento.



Ao  
FUTSAL TAUBATÉ

**Ass.: PROPOSTA DE TRANSPORTE DE PASSAGEIROS**

Locação de ônibus executivo

Roteiro 1: Taubate x Limeira x Taubaté

Saída: dia 21/11/23

Retorno: dia 22/11/23 após o jogo

**Valor: R\$ 5.200,00 (cinco mil e duzentos reais)**

\*Esse orçamento não se caracteriza como reserva.

\*\*Condições de pagamento: 30% para a reserva e o restante em até 02 dias úteis antes do início da viagem.

\*\*\*Validade da proposta: 60 dias.

São Paulo, 17/11/2023



**BEIJA FLOR LOCADORA DE VEÍCULOS LTDA**

**CNPJ: 53.499.240/0001-49**

Fernando Rocha Rodrigues

Diretor Comercial

## Comprovante de Inscrição e de Situação Cadastral

Cidadão,

Confira os dados de Identificação da Pessoa Jurídica e, se houver qualquer divergência, providencie junto à RFB a sua atualização cadastral.

A informação sobre o porte que consta neste comprovante é a declarada pelo contribuinte.

 <b>REPÚBLICA FEDERATIVA DO BRASIL</b> <b>CADASTRO NACIONAL DA PESSOA JURÍDICA</b>			
NÚMERO DE INSCRIÇÃO <b>53.499.240/0001-49</b> <b>MATRIZ</b>	<b>COMPROVANTE DE INSCRIÇÃO E DE SITUAÇÃO CADASTRAL</b>		DATA DE ABERTURA <b>11/05/1984</b>
NOME EMPRESARIAL <b>BEIJA FLOR LOCADORA DE VEICULOS LTDA</b>			
TÍTULO DO ESTABELECIMENTO (NOME DE FANTASIA) *****			PORTE <b>EPP</b>
CÓDIGO E DESCRIÇÃO DA ATIVIDADE ECONÔMICA PRINCIPAL <b>49.29-9-02 - Transporte rodoviário coletivo de passageiros, sob regime de fretamento, intermunicipal, interestadual e internacional</b>			
CÓDIGO E DESCRIÇÃO DAS ATIVIDADES ECONÔMICAS SECUNDÁRIAS <b>49.29-9-01 - Transporte rodoviário coletivo de passageiros, sob regime de fretamento, municipal</b> <b>78.30-2-00 - Fornecimento e gestão de recursos humanos para terceiros</b> <b>77.19-5-99 - Locação de outros meios de transporte não especificados anteriormente, sem condutor</b> <b>77.11-0-00 - Locação de automóveis sem condutor</b> <b>49.30-2-01 - Transporte rodoviário de carga, exceto produtos perigosos e mudanças, municipal.</b> <b>49.30-2-02 - Transporte rodoviário de carga, exceto produtos perigosos e mudanças, intermunicipal, interestadual e internacional</b> <b>49.24-8-00 - Transporte escolar</b>			
CÓDIGO E DESCRIÇÃO DA NATUREZA JURÍDICA <b>206-2 - Sociedade Empresária Limitada</b>			
LOGRADOURO <b>R MARIA AMELIA MONTEIRO</b>	NÚMERO <b>75</b>	COMPLEMENTO <b>CASA 03</b>	
CEP <b>02.630-060</b>	BAIRRO/DISTRITO <b>VILA AMELIA</b>	MUNICÍPIO <b>SAO PAULO</b>	UF <b>SP</b>
ENDEREÇO ELETRÔNICO <b>FINANCEIRO@BEJARFLORLOCADORA.COM.BR</b>		TELEFONE <b>(11) 2233-2838</b>	
ENTE FEDERATIVO RESPONSÁVEL (EFR) *****			
SITUAÇÃO CADASTRAL <b>ATIVA</b>		DATA DA SITUAÇÃO CADASTRAL <b>03/11/2005</b>	
MOTIVO DE SITUAÇÃO CADASTRAL			
SITUAÇÃO ESPECIAL *****		DATA DA SITUAÇÃO ESPECIAL *****	

Aprovado pela Instrução Normativa RFB nº 1.863, de 27 de dezembro de 2018.

Emitido no dia **16/08/2023** às **05:11:18** (data e hora de Brasília).

Página: 1/1

 CONSULTAR QSA

 VOLTAR

 IMPRIMIR

A RFB agradece a sua visita. Para informações sobre política de privacidade e uso, [clique aqui](#).

## Consulta Quadro de Sócios e Administradores - QSA

<b>CNPJ:</b>	53.499.240/0001-49
<b>NOME EMPRESARIAL:</b>	BEIJA FLOR LOCADORA DE VEICULOS LTDA
<b>CAPITAL SOCIAL:</b>	R\$400.000,00 (Quatrocentos mil reais)

O Quadro de Sócios e Administradores(QSA) constante da base de dados do Cadastro Nacional da Pessoa Jurídica (CNPJ) é o seguinte:

<b>Nome/Nome Empresarial:</b>	FERNANDO ROCHA RODRIGUES
<b>Qualificação:</b>	49-Sócio-Administrador

Para informações relativas à participação no QSA, acessar o e-CAC com certificado digital ou comparecer a uma unidade da RFB.

Emitido no dia **16/08/2023** às **05:11** (data e hora de Brasília).

 VOLTAR

 IMPRIMIR

[Passo a passo para o CNPJ](#)

[Consultas CNPJ](#)

[Estatísticas](#)

[Parceiros](#)

[Serviços CNPJ](#)

[Voltar](#)[Imprimir](#)

## **Certificado de Regularidade do FGTS - CRF**

**Inscrição:** 53.499.240/0001-49  
**Razão Social:** BEIJA FLOR LOCADORA DE VEICULOS LTDA EPP  
**Endereço:** R CAROLINA ROQUE 209 / IMIRIM / SAO PAULO / SP / 02472-030

A Caixa Econômica Federal, no uso da atribuição que lhe confere o Art. 7, da Lei 8.036, de 11 de maio de 1990, certifica que, nesta data, a empresa acima identificada encontra-se em situação regular perante o Fundo de Garantia do Tempo de Serviço - FGTS.

O presente Certificado não servirá de prova contra cobrança de quaisquer débitos referentes a contribuições e/ou encargos devidos, decorrentes das obrigações com o FGTS.

**Validade:** 23/10/2023 a 21/11/2023

**Certificação Número:** 2023102303441264611168

Informação obtida em 08/11/2023 06:04:27

A utilização deste Certificado para os fins previstos em Lei esta condicionada a verificação de autenticidade no site da Caixa:  
**[www.caixa.gov.br](http://www.caixa.gov.br)**



PODER JUDICIÁRIO  
JUSTIÇA DO TRABALHO

## **CERTIDÃO NEGATIVA DE DÉBITOS TRABALHISTAS**

Nome: BEIJA FLOR LOCADORA DE VEICULOS LTDA (MATRIZ E FILIAIS)

CNPJ: 53.499.240/0001-49

Certidão n°: 41395871/2023

Expedição: 16/08/2023, às 05:10:51

Validade: 12/02/2024 - 180 (cento e oitenta) dias, contados da data de sua expedição.

Certifica-se que **BEIJA FLOR LOCADORA DE VEICULOS LTDA (MATRIZ E FILIAIS)**, inscrito(a) no CNPJ sob o n° **53.499.240/0001-49**, **NÃO CONSTA** como inadimplente no Banco Nacional de Devedores Trabalhistas.

Certidão emitida com base nos arts. 642-A e 883-A da Consolidação das Leis do Trabalho, acrescentados pelas Leis ns.º 12.440/2011 e 13.467/2017, e no Ato 01/2022 da CGJT, de 21 de janeiro de 2022.

Os dados constantes desta Certidão são de responsabilidade dos Tribunais do Trabalho.

No caso de pessoa jurídica, a Certidão atesta a empresa em relação a todos os seus estabelecimentos, agências ou filiais.

A aceitação desta certidão condiciona-se à verificação de sua autenticidade no portal do Tribunal Superior do Trabalho na Internet (<http://www.tst.jus.br>).

Certidão emitida gratuitamente.

### **INFORMAÇÃO IMPORTANTE**

Do Banco Nacional de Devedores Trabalhistas constam os dados necessários à identificação das pessoas naturais e jurídicas inadimplentes perante a Justiça do Trabalho quanto às obrigações estabelecidas em sentença condenatória transitada em julgado ou em acordos judiciais trabalhistas, inclusive no concernente aos recolhimentos previdenciários, a honorários, a custas, a emolumentos ou a recolhimentos determinados em lei; ou decorrentes de execução de acordos firmados perante o Ministério Público do Trabalho, Comissão de Conciliação Prévia ou demais títulos que, por disposição legal, contiver força executiva.

RMF Transportes Ltda. CNPJ: 19.685.157/0001-26  
Rua Dr. Irbis Ferreira Vieira, 295 – Roseira - SP  
Fone : (12) 99744-2994 / (12) 99774-1587  
E-mail: contato@mftur.com.br



Roseira, 16 de novembro de 2023.

**A FUTSAL DE TAUBATÉ,**

Conforme solicitado, segue abaixo nosso orçamento:

**LOCAL DE SAÍDA: GINÁSIO VILA APARECIDA – TAUBATÉ – SP**  
**DATA SAÍDA: 21/11/2023**  
**DESTINO: LIMEIRA - SP**  
**DATA RETORNO: 22/11/2023**

*Onibus padrão executivo (3 monitores de LED, ar condicionado, banheiro, geladeira, USB nas poltronas) - capacidade para 46 passageiros.*

**VALOR: R\$5.480,00/ônibus**

**ATENÇÃO: Somente cotizado nada reservado, sujeito a disponibilidade do veículo.**

**Observações Importantes:**

- Reserva do carro somente após confirmação da disponibilidade do mesmo, com 20% de entrada e restante 5 dias antes da viagem;
- Necessária lista com nome completo e RG;
- Taxas de hospedagem do motorista, estacionamento do veículo e taxa de entrada na cidade por conta do contratante;
- O Embarque só será permitido com apresentação do documento de identidade original ou cópia autenticada ( para menores de 12 anos sem RG certidão de Nascimento);
- Crianças com até 4 anos e 11 meses poderão viajar no colo;
- **Validade da proposta: 60 dias**

**RMF TRANSPORTES LTDA ME**  
**CNPJ: 19.685.157/0001-26**



## Comprovante de Inscrição e de Situação Cadastral

Cidadão,

Confira os dados de Identificação da Pessoa Jurídica e, se houver qualquer divergência, providencie junto à RFB a sua atualização cadastral.



A informação sobre o porte que consta neste comprovante é a declarada pelo contribuinte.

 <b>REPÚBLICA FEDERATIVA DO BRASIL</b> <b>CADASTRO NACIONAL DA PESSOA JURÍDICA</b>			
NÚMERO DE INSCRIÇÃO <b>19.685.157/0001-26</b> <b>MATRIZ</b>	<b>COMPROVANTE DE INSCRIÇÃO E DE SITUAÇÃO CADASTRAL</b>	DATA DE ABERTURA <b>10/02/2014</b>	
NOME EMPRESARIAL <b>RMF TRANSPORTES LTDA</b>			
TÍTULO DO ESTABELECIMENTO (NOME DE FANTASIA) <b>MF TURISMO</b>			PORTE <b>ME</b>
CÓDIGO E DESCRIÇÃO DA ATIVIDADE ECONÔMICA PRINCIPAL <b>49.29-9-02 - Transporte rodoviário coletivo de passageiros, sob regime de fretamento, intermunicipal, interestadual e internacional</b>			
CÓDIGO E DESCRIÇÃO DAS ATIVIDADES ECONÔMICAS SECUNDÁRIAS <b>49.23-0-02 - Serviço de transporte de passageiros - locação de automóveis com motorista</b> <b>49.30-2-01 - Transporte rodoviário de carga, exceto produtos perigosos e mudanças, municipal.</b> <b>77.11-0-00 - Locação de automóveis sem condutor</b> <b>49.29-9-99 - Outros transportes rodoviários de passageiros não especificados anteriormente</b> <b>49.29-9-01 - Transporte rodoviário coletivo de passageiros, sob regime de fretamento, municipal</b> <b>49.30-2-02 - Transporte rodoviário de carga, exceto produtos perigosos e mudanças, intermunicipal, interestadual e internacional</b> <b>49.24-8-00 - Transporte escolar</b>			
CÓDIGO E DESCRIÇÃO DA NATUREZA JURÍDICA <b>206-2 - Sociedade Empresária Limitada</b>			
LOGRADOURO <b>R DR. IRBIS FERREIRA VIEIRA</b>	NÚMERO <b>295</b>	COMPLEMENTO <b>*****</b>	
CEP <b>12.580-000</b>	BAIRRO/DISTRITO <b>PEDRO LEME</b>	MUNICÍPIO <b>ROSEIRA</b>	UF <b>SP</b>
ENDEREÇO ELETRÔNICO <b>ZEZECONTABILIDADE@HOTMAIL.COM</b>		TELEFONE <b>(12) 3646-1303</b>	
ENTE FEDERATIVO RESPONSÁVEL (EFR) <b>*****</b>			
SITUAÇÃO CADASTRAL <b>ATIVA</b>		DATA DA SITUAÇÃO CADASTRAL <b>10/02/2014</b>	
MOTIVO DE SITUAÇÃO CADASTRAL  			
SITUAÇÃO ESPECIAL <b>*****</b>		DATA DA SITUAÇÃO ESPECIAL <b>*****</b>	

Aprovado pela Instrução Normativa RFB nº 2.119, de 06 de dezembro de 2022.

Emitido no dia **25/10/2023** às **21:06:22** (data e hora de Brasília).

Página: 1/1

 CONSULTAR QSA
  VOLTAR
  IMPRIMIR

A RFB agradece a sua visita. Para informações sobre política de privacidade e uso, [clique aqui](#).

## Consulta Quadro de Sócios e Administradores - QSA

<b>CNPJ:</b>	19.685.157/0001-26
<b>NOME EMPRESARIAL:</b>	RMF TRANSPORTES LTDA
<b>CAPITAL SOCIAL:</b>	R\$500.000,00 (Quinhentos mil reais)

O Quadro de Sócios e Administradores(QSA) constante da base de dados do Cadastro Nacional da Pessoa Jurídica (CNPJ) é o seguinte:

<b>Nome/Nome Empresarial:</b>	RAFAEL FONSECA MENDES
<b>Qualificação:</b>	22-Sócio

<b>Nome/Nome Empresarial:</b>	ALTAMIRO MENDES DE ANDRADE FILHO
<b>Qualificação:</b>	49-Sócio-Administrador

Para informações relativas à participação no QSA, acessar o e-CAC com certificado digital ou comparecer a uma unidade da RFB.

Emitido no dia 25/10/2023 às 21:06 (data e hora de Brasília).

 VOLTAR

 IMPRIMIR

[Passo a passo para o CNPJ](#)

[Consultas CNPJ](#)

[Estatísticas](#)

[Parceiros](#)

[Serviços CNPJ](#)



**MINISTÉRIO DA FAZENDA**  
**Secretaria da Receita Federal do Brasil**  
**Procuradoria-Geral da Fazenda Nacional**

**CERTIDÃO POSITIVA COM EFEITOS DE NEGATIVA DE DÉBITOS RELATIVOS AOS TRIBUTOS  
FEDERAIS E À DÍVIDA ATIVA DA UNIÃO**

**Nome: RMF TRANSPORTES LTDA**  
**CNPJ: 19.685.157/0001-26**

Ressalvado o direito de a Fazenda Nacional cobrar e inscrever quaisquer débitos de responsabilidade do sujeito passivo acima identificado que vierem a ser apuradas, é certificado que:

1. constam débitos administrados pela Secretaria da Receita Federal do Brasil (RFB) com exigibilidade suspensa nos termos do art. 151 da Lei nº 5.172, de 25 de outubro de 1966 - Código Tributário Nacional (CTN), ou objeto de decisão judicial que determina sua desconsideração para fins de certificação da regularidade fiscal, ou ainda não vencidos; e
2. não constam inscrições em Dívida Ativa da União (DAU) na Procuradoria-Geral da Fazenda Nacional (PGFN).

Conforme disposto nos arts. 205 e 206 do CTN, este documento tem os mesmos efeitos da certidão negativa.

Esta certidão é válida para o estabelecimento matriz e suas filiais e, no caso de ente federativo, para todos os órgãos e fundos públicos da administração direta a ele vinculados. Refere-se à situação do sujeito passivo no âmbito da RFB e da PGFN e abrange inclusive as contribuições sociais previstas nas alíneas 'a' a 'd' do parágrafo único do art. 11 da Lei nº 8.212, de 24 de julho de 1991.

A aceitação desta certidão está condicionada à verificação de sua autenticidade na Internet, nos endereços <<http://rfb.gov.br>> ou <<http://www.pgfn.gov.br>>.

Certidão emitida gratuitamente com base na Portaria Conjunta RFB/PGFN nº 1.751, de 2/10/2014.  
Emitida às 11:47:04 do dia 10/07/2023 <hora e data de Brasília>.  
Válida até 06/01/2024.

Código de controle da certidão: **0B2D.F86F.4616.C8BB**  
Qualquer rasura ou emenda invalidará este documento.

[Voltar](#)[Imprimir](#)

## Certificado de Regularidade do FGTS - CRF

**Inscrição:** 19.685.157/0001-26  
**Razão Social:** RMF TRANSPORTES LTDA  
**Endereço:** R DOUTOR IRBIS FERREIRA VIEIRA 295 / PEDRO LEME / ROSEIRA / SP / 12580-512

A Caixa Econômica Federal, no uso da atribuição que lhe confere o Art. 7, da Lei 8.036, de 11 de maio de 1990, certifica que, nesta data, a empresa acima identificada encontra-se em situação regular perante o Fundo de Garantia do Tempo de Serviço - FGTS.

O presente Certificado não servirá de prova contra cobrança de quaisquer débitos referentes a contribuições e/ou encargos devidos, decorrentes das obrigações com o FGTS.

**Validade:** 16/11/2023 a 15/12/2023

**Certificação Número:** 2023111607591107351880

Informação obtida em 24/11/2023 16:06:21

A utilização deste Certificado para os fins previstos em Lei esta condicionada a verificação de autenticidade no site da Caixa:  
**[www.caixa.gov.br](http://www.caixa.gov.br)**



PODER JUDICIÁRIO  
JUSTIÇA DO TRABALHO

## **CERTIDÃO NEGATIVA DE DÉBITOS TRABALHISTAS**

Nome: RMF TRANSPORTES LTDA (MATRIZ E FILIAIS)

CNPJ: 19.685.157/0001-26

Certidão n°: 59237606/2023

Expedição: 25/10/2023, às 21:08:07

Validade: 22/04/2024 - 180 (cento e oitenta) dias, contados da data de sua expedição.

Certifica-se que **RMF TRANSPORTES LTDA (MATRIZ E FILIAIS)**, inscrito(a) no CNPJ sob o n° **19.685.157/0001-26**, **NÃO CONSTA** como inadimplente no Banco Nacional de Devedores Trabalhistas.

Certidão emitida com base nos arts. 642-A e 883-A da Consolidação das Leis do Trabalho, acrescentados pelas Leis ns.º 12.440/2011 e 13.467/2017, e no Ato 01/2022 da CGJT, de 21 de janeiro de 2022. Os dados constantes desta Certidão são de responsabilidade dos Tribunais do Trabalho.

No caso de pessoa jurídica, a Certidão atesta a empresa em relação a todos os seus estabelecimentos, agências ou filiais.

A aceitação desta certidão condiciona-se à verificação de sua autenticidade no portal do Tribunal Superior do Trabalho na Internet (<http://www.tst.jus.br>).

Certidão emitida gratuitamente.

### **INFORMAÇÃO IMPORTANTE**

Do Banco Nacional de Devedores Trabalhistas constam os dados necessários à identificação das pessoas naturais e jurídicas inadimplentes perante a Justiça do Trabalho quanto às obrigações estabelecidas em sentença condenatória transitada em julgado ou em acordos judiciais trabalhistas, inclusive no concernente aos recolhimentos previdenciários, a honorários, a custas, a emolumentos ou a recolhimentos determinados em lei; ou decorrentes de execução de acordos firmados perante o Ministério Público do Trabalho, Comissão de Conciliação Prévia ou demais títulos que, por disposição legal, contiver força executiva.



# TAUBATÉ FUTSAL

## MANIFESTAÇÃO EXPRESSA DO CONSELHO FISCAL.

Os signatários, na qualidade de membros do Conselho Fiscal da **Associação Desportiva Taubaté Futsal**, entidade jurídica, sem fins econômicos, **CNPJ nº 28.114.443/0001-22**, com sede na Avenida César Costa, nº 595, Vila Aparecida, Taubaté-SP, declaram para os devidos fins de direito e lei, estarem de acordo com a aplicação dos recursos recebidos da Prefeitura Municipal de Taubaté, no total de **R\$ 29.700,00 (Vinte e sete mil e setecentos reais)** do exercício de **2023**, conforme relatório parcial até o dia **29 / 11 / 2023** sendo que esses recursos foram movimentados através do Banco de Brasil (**001**), agência **6518-8**, conta corrente nº **35.664-6** e foram aplicados para fins previstos no Plano de Trabalho, o montante de **R\$ 27.492,40 (Vinte e sete mil, quatrocentos e noventa e dois reais e quarenta centavos)** do convênio por meio do Processo Administrativo **Nº 2546/2023**, e o saldo de **R\$ 2.815,67 (Dois mil, oitocentos e quinze reais e sessenta e sete centavos)** encontra-se em conta bancária do Empreendedor.

Por ser a expressão da verdade, firmamos a presente declaração para que produza os efeitos legais necessários.

Taubaté, 01 de dezembro de 2023

  
Toichi Cabral Kako  
CPF 216.575.828-92

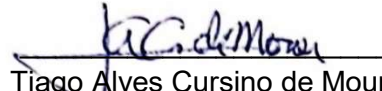
  
Tiago Alves Cursino de Moura  
CPF 276.416.038-07



Associação Desportiva **Taubaté Futsal**

CNPJ 28.114.443/0001-22

Av. César Costa, 595, sl 01, Vila Aparecida, Taubaté/SP - CEP 12052-000

 Taubaté Futsal

 @taubatefutsal

 Taubaté Futsal

[www.taubatefutsal.com.br](http://www.taubatefutsal.com.br)

[futsal@taubatefutsal.com.br](mailto:futsal@taubatefutsal.com.br)



Outras Notícias

## Taubaté Futsal vence e São José sofre derrota

3 de outubro de 2023 - Valtencir Vicente

A noite de terça-feira da Liga Paulista teve dois times da região jogando em casa e com resultados bem diferentes. O Taubaté venceu o Botucatu, por 4 a 2 e o São José perdeu para o Dracena, por 3 a 1.

No ginásio da Vila Aparecida, os visitantes abriram o placar com Grilo, aos 6 minutos, mas os taubateanos reagiram e igualaram ainda no primeiro tempo, com Tomás, aos 16.

Na volta do intervalo, o Taubaté virou com Foguinho, aos 3 e ampliou quase em seguida, com mais um gol de Tomás, aos 5. O Botucatu diminuiu com Bavarotti, aos 15 e Luís Fernando deixou os locais tranquilo com o quarto gol, aos 17.

O Taubaté agora tem alguns dias de folga na tabela. A volta será no dia 20, em um clássico contra o São José, fora de casa.



### São José

Sobre a partida no ginásio do Tênis Clube, confira o material enviado por Brenno Domingues, da assessoria de Imprensa do time joseense.

O São José Futsal recebeu o Dracena e perdeu, por 3x1, pela Liga Paulista. O próximo compromisso joseense é contra Brutos de Limeira no dia 11, às 19:30h, novamente no Tênis Clube, pela 10ª rodada da Liga Paulista.

A partida começou equilibrada no Tênis Clube, com ambas as equipes praticando uma marcação pressão. Isso ia obrigando os dois times a tentar usar os lançamentos diretos para sair da marcação e as defesas iam levando vantagem nesse tempo.

Aos poucos os joseenses iam empurrando o Dracena para trás, usando a velocidade de seus alas e seus pivôs para ganhar cada vez mais quadra. Já os visitantes iam usando jogadas de bola parada para tentar chegar e foi assim que saiu o primeiro. Simas chutou de fora para abrir o marcador.

Poucos minutos depois veio o segundo. Alanzinho chutou de fora e contou com desvio da defesa para fazer o segundo. Os joseenses redobram a velocidade e a resposta veio dois minutos depois, Gabriel Soares levou vantagem pelo fundo e tocou para Gustavo, dentro da área, que chutou no canto para deixar o placar em 2x1.

Agora melhor em quadra, o São José insistiu até o fim do primeiro tempo, mas não chegou ao empate antes do intervalo.

### Insistindo

O São José voltou disposto a buscar o empate e ia pressionando a equipe do Dracena desde o primeiro minuto, porém a defesa visitante ia se segurando como podia. Passados cinco minutos foi o próprio Dracena que fez o terceiro, após jogada de contra ataque.

Os joseenses não se abateram e fora para cima, finalizando constantemente mas sempre parando na defesa adversária. Faltando nove minutos para o término o São José entrou com Joãozinho como goleiro linha.

Era ataque contra defesa e, apesar das muitas oportunidades, o São José não conseguiu assinalar nenhum gol e saiu com a derrota pela nona rodada da Liga Paulista.



Outras Notícias

## Clássico do Vale do futsal termina com empate no fim

20 de outubro de 2023 - Valtencir Vicente

O Clássico do Vale pela penúltima rodada da fase inicial da Liga Paulista de Futsal, na noite desta sexta-feira, foi valorizado pelos times. Em casa, o São José abriu 3 a 1 e o Taubaté foi atrás de um empate alcançado a menos de um minuto do final. Ambos já estavam com classificação às quartas de final garantida, mas ainda buscam a liderança.

A Liga Paulista tem os 14 times se enfrentando em um turno único de 13 rodadas. Os quatro melhores avançarão direto às quartas de final e os outros quatro serão definidos em mata-mata intermediário com 5º colocado x 12º, 6º x 11º, 7º x 10º e 8º x 9º.

Com os 3 a 3 do Clássico do Vale, Dracena e São José ficaram com 31 pontos, mas com o time dracenense em primeiro por ter vencido no confronto direto. O Taubaté segue em terceiro, com 29, na frente do Pinda, que tem 27 e também do Barão de Mauá de Ribeirão Preto, que somando 24, joga para ficar com a quarta vaga direta.

Na última rodada, terça-feira, às 20h, o São José visitará o Pinda e o Taubaté, o Dracena. O Barão de Mauá jogará em casa recebendo o Botucatu, o sexto colocado, com 20 pontos. Na disputa pela liderança, o São José terá que vencer e torcer para que o Dracena não vença o Taubaté. O Taubaté, além de uma vitória em Dracena, necessitará de uma derrota do São José.

### O jogo

Sobre a partida, confira o material enviado por Brenno Domingues, da assessoria de Imprensa do time joseense.

O São José começou a partida pressionando, dificultando a saída de bola de Taubaté e levando mais perigo nos primeiros minutos. Nos 5 minutos após o apito inicial, os joseenses já haviam criado duas ótimas oportunidades de gol, que pararam na defesa.

Com isso o tempo passou e antes da metade do primeiro tempo veio o primeiro dos visitantes. Lucas limpou para o meio em contra ataque e chutou no canto, abrindo o placar no Tênis Clube (aos 8 minutos). Com a desvantagem, o São José redobrou sua atenção na marcação, fechando os espaços e passou a utilizar mais de jogadas individuais e chutes de média distância para chegar ao gol adversário.

Foi assim que, depois de muita pressão pelo lado joseense, Fabinho, do Taubaté, tocou com a mão na bola e foi assinalado pênalti a favor do São José. Vandinho (aos 14) converteu para deixar tudo igual. Depois de mais alguns minutos, Vandinho, novamente, aproveitou cobrança de tiro livre para virar a partida antes do intervalo (aos 17).

### Ampliando

O segundo tempo começou mais equilibrado, com ambas as equipes procurando acelerar os passes e errar menos na parte defensiva. Com isso a partida ficou muito mais disputada pelo meio e, também, mais faltoso: antes do 10 minutos as duas equipes já estavam no limite de (5) faltas.

Faltando nove minutos, foi justamente marcado um tiro livre a favor do São José. Vandinho chutou bem no canto, deslocando o goleiro, fazendo o terceiro dele e da equipe no Tênis Clube (aos 11).

Em pênalti assinalado contra o São José, Fabinho converteu para diminuir o marcador (aos 13). Goleiro linha para o Taubaté que ia insistindo até o final em busca do empate. No último minuto de jogo, mais um pênalti contra o São José, que Fabinho converteu para empatar a partida antes do apito final.



### Times

O São José, do técnico Gabriel "Pichu" Oliveira, entrou com: David, Wesley, Vandinho, Joãozinho e Felipe. Começaram no banco: Murilo (goleiro), Bob, Gabriel Soares, Yuri, Guilherme, Índio, Lukinha, Vinícius e Gustavo.

O Taubaté, do técnico Leandrino Reis, entrou com: Bruno Donha, Júlio Émerson, Luis Fernando, Foguinho e Juninho. Começaram no banco: Jhoel, Vitão, Fabinho, Tomás, Lucas, Gustavo, Matheus, Rafa Smigol, Luiz Felipe e Vitinho.

Usamos cookies essenciais e tecnologias para garantir que ofereçamos a melhor experiência em nosso site, ao continuar navegando, você concorda com estas condições.

[Aceito](#) [Política de Privacidade](#)





Outras Notícias

## Rodada do futsal definiu posições dos times da região

24 de outubro de 2023 - Valtencir Vicente

Na rodada que fechou a fase de classificação da Liga Paulista de Futsal, o São José conquistou a primeira colocação e o Taubaté, sustentando a terceira, também avançou direto às quartas de final. O Pinda perdeu e vai disputar uma mata-mata de qualificação.

Os 14 times da competição se enfrentaram em turno único. A 13ª e última rodada teve todos os sete jogos nesta segunda-feira, às 20h. São José, Dracena e Taubaté já estavam garantidos entre os quatro melhores que avançam direto às quartas de final. O Pinda e o Barão de Mauá de Ribeirão Preto disputaram indiretamente a quarta vaga. Os confrontos 5º colocado x 12º, 6º x 11º, 7º x 10º e 8º x 9º definirão os outros quatro qualificados.

O São José e o Dracena foram à quadra com 31 pontos e o time joseense em vantagem de dois no saldo de gols. O Taubaté entrou em terceiro somando 29 e o Pinda, em quarto, com 27. O Barão de Mauá estava com 24.

Em Pindamonhangaba, o São José venceu o Pinda, por 6 a 3. Chegou a estar perdendo por 2 a 3 e virou com os três últimos gols marcados pelo artilheiro Vandinho.

Em outro confronto direto, o Taubaté foi a Dracena e empatou, por 1 a 1. Simas abriu o placar para o time da casa e o artilheiro taubateano Fabinho igualou ainda no primeiro tempo. Em Ribeirão Preto, o Barão de Mauá goleou o Botucatu, por 4 a 0.



### Posicionamento

Com os resultados, o São José terminou em primeiro somando 34 pontos, O Dracena foi para 32 e o Taubaté, 30, O Pinda, com 27, foi alcançado pelo Barão de Mauá que ganhou a quarta vaga no saldo de gols, por 24 a 10.

O Pinda, como quinto colocado, no mata-mata de qualificação enfrentará o Tanabi, o 12º. Na mesma ordem, os outros confrontos serão: Botucatu x Monte Azul, Brutus de Limeira x São Paulo FC e São Bernardo x Pulo do Gato de Campinas. O União de Araraquara e a Wimpro de Guarulhos saíram eliminados.

### Artilharia

Com os três gols que marcou, o joseense Vandinho assumiu a artilharia do campeonato somando 18 e ultrapassando Beto, do Barão de Mauá, que fez um e foi a 17. O taubateano Fabinho, com o gol que marcou, permanece em terceiro com 15 e Tuiú, que fez dois para o Pinda, encostou passando a ter 14.



Nas imagens, um dos ataques joseenses no confronto regional (Reprodução/TV Pinda) e o taubateano Fabinho contra dois

Usamos cookies essenciais e tecnologias para garantir que ofereçamos a melhor experiência em nosso site, ao continuar navegando, você concorda com estas condições.

[Aceito](#) [Política de Privacidade](#)



FUTSAL



## LÍDER DA LPF, TAUBATÉ/UMBRO FUTSAL ENCARA O BOTUCATU

03/10/2023 08:33

Nesta terça-feira (3), às 19h, com entrada gratuita e sorteios de brindes, dentre eles uma camisa oficial do Taubaté Futsal, Taubaté/Umbro/Futsal (líder da competição) e Botucatu Futsal se enfrentam pela fase classificatória da LPF, no Ginásio da Vila Aparecida, em Taubaté (Vale do Paraíba).

Lembrando que o sorteio acontece no intervalo da partida e será para todos que levarem um brinquedo usado e em bom estado. Para quem não puder ir ao jogo, a transmissão ficará por conta do canal do Taubaté Futsal no Youtube.

Foto: Divulgação/Taubaté Futsal



CURTA NOSSA PÁGINA  
SEGUIR



SIGA-NOS NO TWITTER  
SEGUIR



SIGA-NOS NO INSTAGRAM  
SEGUIR

### ÚLTIMAS NOTÍCIAS



FUTSAL

## EQUIPES DO VALE DO PARAÍBA VENCEM E SEGUEM ENTRE OS LÍDERES DA LPF

04/10/2023 07:55



A primeira fase da LPF (Liga Paulista de Futsal), está chegando ao fim e algumas equipes já estão bem encaminhadas rumo os ply-offs. Lembrando que os quatro primeiros colocados avançam direto às quartas de final. No momento, três times do Vale do Paraíba ocupam as primeiras colocações.

E na noite desta terça-feira (3), com excessão ao São José Futsal, que perdeu em casa (até então era o único invicto), Taubaté/Umbro/Futsal e Ferroviária/Semelp/Pinda venceram seus respectivos compromissos. Confira os resultados:

No Ginásio da Vila Aparecida, em Taubaté, os donos da casa venceram o Botucatu Futsal por 4 x 2, com dois gols de Thomas, um de Foguinho (**Foto**) e outro de Luiz. Grilo e Bavarotti descontaram. O resultado positivo manteve o Taubaté Futsal na primeira posição, agora com 28 pontos.

Já na cidade de Tanabi, o Pinda Futsal fez um jogo bem disputado com o Tanabi Futsal, mas venceu pela contagem de 3 x 2; Jhoninha, Vitinho e Tuiú garantiram os gols da vitória, enquanto Coca e Cuiz Cuiz balançaram as redes a favor dos anfitriões. O Pinda Futsal segue em quarto lugar, agora com 24 pontos.

*Foto: Ednei Rovida*



CURTA NOSSA PÁGINA  
SEGUIR



FUTSAL



## COM TRÊS DE VANDINHO, SÃO JOSÉ EMPATA COM O TAUBATÉ

21/10/2023 10:00

O São José Futsal recebeu o Taubaté Umbro/Futsal e empatou, por 3×3, pela Liga Paulista de Futsal, com destaque para os três gols marcados por Vandinho. O próximo confronto joesense é fora de casa, contra o Pinda, na terça-feira (24), pela última rodada da primeira fase da competição.

O São José começou a partida pressionando, dificultando a saída de bola de Taubaté e levando mais perigo nos primeiros minutos. Nos 5 minutos após o apito inicial, os joesenses já haviam criado duas ótimas oportunidades de gol, que pararam na defesa.

Com isso o tempo passou e antes da metade do primeiro tempo veio o primeiro dos visitantes. Lucas limpou para o meio em contra ataque e chutou no canto, abrindo o placar no Tênis Clube. Com a desvantagem, o São José redobrou sua atenção na marcação, fechando os espaços e passou a utilizar mais de jogadas individuais e chutes de média distância para chegar ao gol adversário.

Foi assim que, depois de muita pressão pelo lado joesense, Fabinho, do Taubaté, tocou com a mão na bola e foi assinalado pênalti a favor do São José. Vandinho converteu para deixar tudo igual. Depois de mais alguns minutos, Vandinho, novamente, aproveitou cobrança de tiro livre para virar a partida antes do intervalo.

O segundo tempo começou mais equilibrado, com ambas as equipes procurando acelerar os passes e errar menos na parte defensiva. Com isso a partida ficou muito mais disputada pelo meio e, também, mais faltoso: antes do 10 minutos as duas equipes já estavam no limite de faltas.

Faltando nove minutos, foi justamente marcado um tiro livre a favor do São José. Vandinho chutou bem no canto, deslocando o goleiro, fazendo o terceiro dele e da equipe no Tênis Clube.

Em pênalti assinalado contra o São José, Fabinho converteu para diminuir o marcador. Goleiro linha para o Taubaté que ia insistindo até o final em busca do empate. No último minuto de jogo, mais um pênalti contra o São José, que Fabinho converteu para empatar a partida antes do apito final.



FUTSAL

## COM A VOLTA DE ISAAC, TEMPERSUL/DRACENA RECEBE O TAUBATÉ FUTSAL

24/10/2023 04:55



Nesta terça-feira (24), o Tempersul/Dracena recebe o Taubaté/Umbro Futsal, às 20h, no Ginásio Alaor Ferrari, em Dracena (Interior do Estado), pela última rodada da primeira fase da LPF. As duas equipes já estão garantidas quartas de final, mas ainda buscam a liderança da competição, que, por enquanto, pertence ao São José.

Os donos da casa são vice-líderes e possuem 31 pontos em 12 partidas. A pontuação é a mesma do São José, entretanto os joseenses asseguram a liderança pelo melhor saldo (33 a 20). O Taubaté tem 29 pontos e quatro gols a mais que o Dracena (24, portanto), caso precise desse critério.

odos os jogos da rodada começam no mesmo horário. O líder encara o Pinda Futsal, fora de casa. São José, Dracena e Taubaté têm lugar garantido no G-4 e, assim, nas quartas de final (terceira fase). O representante de Pindamonhangaba luta para ser a terceira equipe do Vale do Paraíba na seleta lista. Porém, os 27 pontos podem ser alcançados pelo Barão, que tem 24 e melhor saldo (20 a 13).

Liberado pelo departamento médico, o pivô Isaac retorna ao Tempersul/Dracena, após ficar fora contra o Guarulhos, quando os dracenenses venceram por 4 a 2, devido a dores na costela. Na reta final da preparação, o técnico Reginaldo Silva ressaltou a importância do equilíbrio no confronto decisivo.

"Que possamos entrar ligados, um apoiando o outro e jogando junto com a nossa torcida. Acredito em uma partida muito intensa, e a atenção precisará ser dobrada o jogo inteiro, pois está em jogo a liderança do campeonato", comentou o pivô.

Pelos lados do Taubaté, os visitantes usaram as redes sociais para reforçar que "só a vitória interessa" no Alaor Ferrari. No último desafio, o empate por 3 x 3, em São José dos Campos, contra o líder e rival regional manteve o time vivo na briga pela liderança.

"Já estamos classificados entre os quatro melhores, mas ainda queremos a liderança da Liga Paulista", garantiu o Taubaté em postagem.



FUTSAL



## TUDO IGUAL ENTRE TEMPERSUL/DRACENA E TAUBATÉ/UMBRO FUTSAL

25/10/2023 11:10

Tempersul/Dracena e Taubaté Umbro/Futsal empataram por 1 x 1, nesta terça-feira (24), no Ginásio Alaor Ferrari, em Dracena. O resultado manteve as equipes na mesma posição, dentro do G4, em que chegaram à última rodada da primeira fase da Liga Paulista de Futsal (LPF).

Pensando na liderança, os dois precisavam vencer e torcer contra o São José. Porém, nada disso aconteceu. Simas abriu o placar para o Dracena, e Fabinho empatou nos segundos finais do primeiro tempo.

O São José foi até a cidade de Pindamonhangaba, onde goleou os donos da casa pela contagem de 6 x 3. Assim, os joseenses seguiram na liderança, agora de forma isolada. Foram 34 pontos em 13 partidas.

O Tempersul/Dracena terminou vice-líder com 32 pontos. O Taubaté Umbro/Futsal chegou a 30. A Ferroviária/Pinda perdeu também seu lugar no G4, na única vaga pendente. O Barão de Mauá/Futsal Ribeirão, venceu o Botucatu e agora avança junto com o trio de cima diretamente para as quartas de final.

Fonte: <https://ge.globo.com/sp/presidente-prudente-regiao/> | Foto: João Paulo Tilio



CURTA NOSSA PÁGINA  
SEGUIR



SIGA-NOS NO TWITTER  
SEGUIR



SIGA-NOS NO INSTAGRAM



O próximo confronto joseense é fora de casa, contra o Pinda.

### **Crônica**

O São José começou a partida pressionando, dificultando a saída de bola de Taubaté e levando mais perigo nos primeiros minutos. Nos 5 minutos após o apito inicial, os joseenses já haviam criado duas ótimas oportunidades de gol, que pararam na defesa.

Com isso o tempo passou e antes da metade do primeiro tempo veio o primeiro dos visitantes. Lucas limpou para o meio em contra ataque e chutou no canto, abrindo o placar no Tênis Clube. Com a desvantagem, o São José redobrou sua atenção na marcação, fechando os espaços e passou a utilizar mais de jogadas individuais e chutes de média distância para chegar ao gol adversário.

Foi assim que, depois de muita pressão pelo lado joseense, Fabinho, do Taubaté, tocou com a mão na bola e foi assinalado pênalti a favor do São José. Vandinho converteu para deixar tudo igual. Depois de mais alguns minutos, Vandinho, novamente, aproveitou cobrança de tiro livre para virar a partida antes do intervalo.

### **Etapa Complementar**

O segundo tempo começou mais equilibrado, com ambas as equipes procurando acelerar os passes e errar menos na parte defensiva. Com isso a partida ficou muito mais disputada pelo meio e, também, mais faltoso: antes do 10 minutos as duas equipes já estavam no limite de faltas.

Faltando nove minutos, foi justamente marcado um tiro livre a favor do São José. Vandinho chutou bem no canto, deslocando o goleiro, fazendo o terceiro dele e da equipe no Tênis Clube.

Em pênalti assinalado contra o São José, Fabinho converteu para diminuir o marcador. Goleiro linha para o Taubaté que ia insistindo até o final em busca do empate. No último minuto de jogo, mais um pênalti contra o São José, que Fabinho converteu para empatar a partida antes do apito final.

